И. Дунаевский

Избранные песни и танцы

ПЕРЕЛОЖЕНИЕ ДЛЯ БАЯНА

МУЗЫКА · 1964

И. ДУНАЕВСКИЙ

ИЗБРАННЫЕ ПЕСНИ И ТАНЦЫ

Переложение для баяна

Составление и общая редакция
П. ГОВОРУШКО

ИЗДАТЕЛЬСТВО „МУЗЫКА"
МОСКВА 1964 ЛЕНИНГРАД

Ноты: Ale07.ru

ПЕСНЯ О РОДИНЕ

И. ДУНАЕВСКИЙ
(1900—1955)

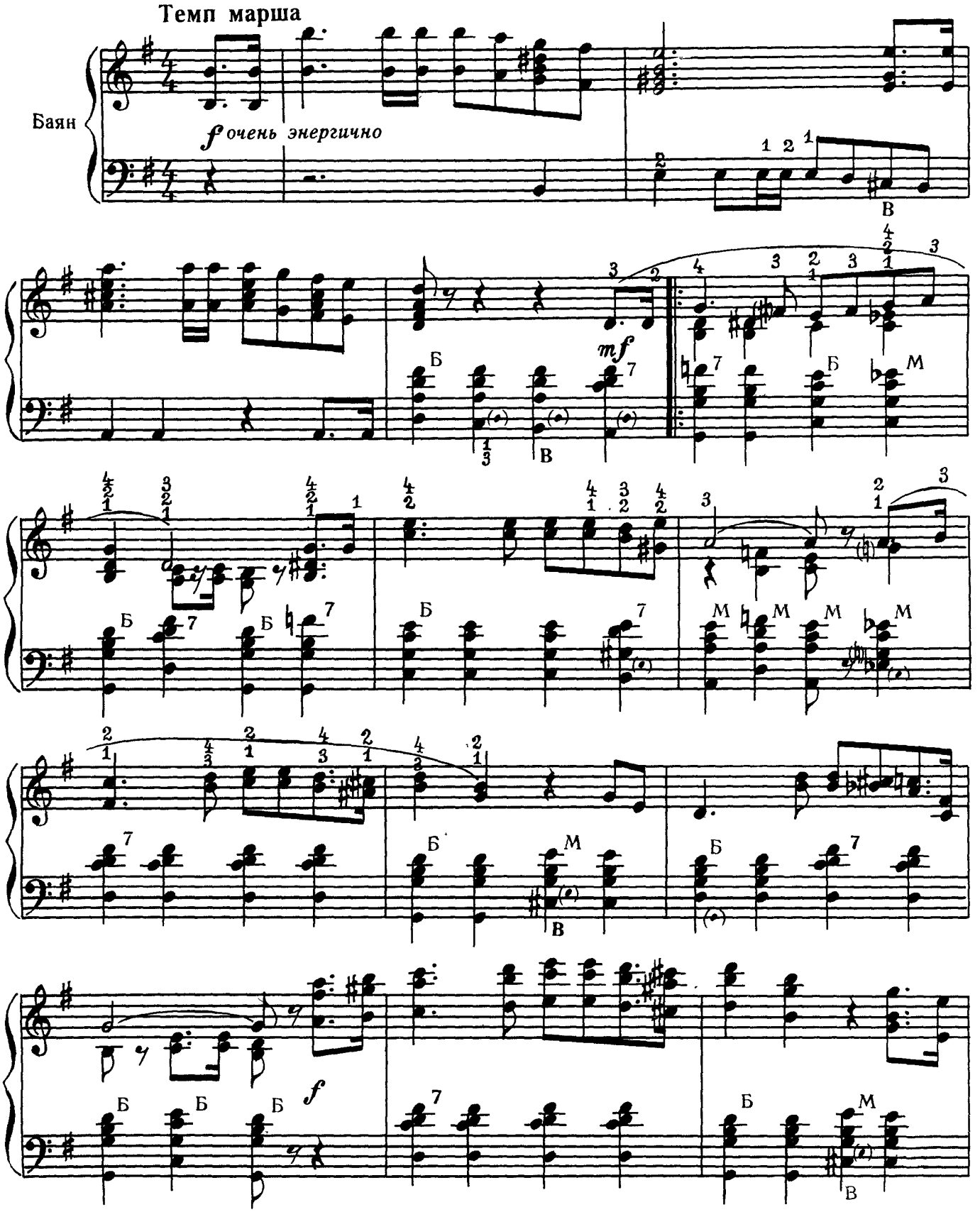

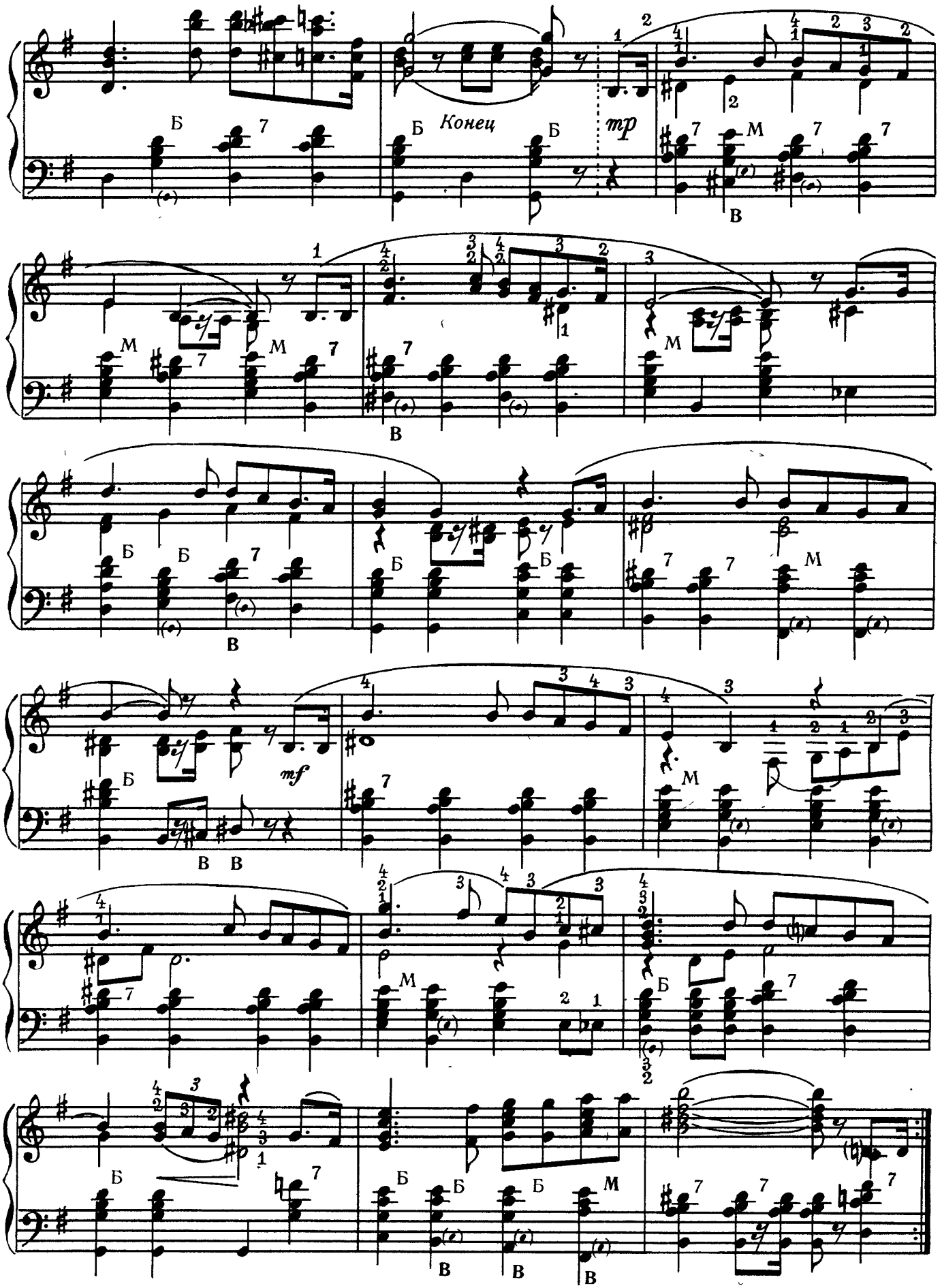
Конец
mp
mf

ПЕСНЯ О КАХОВКЕ

из фильма „Три товарища"

Темп марша

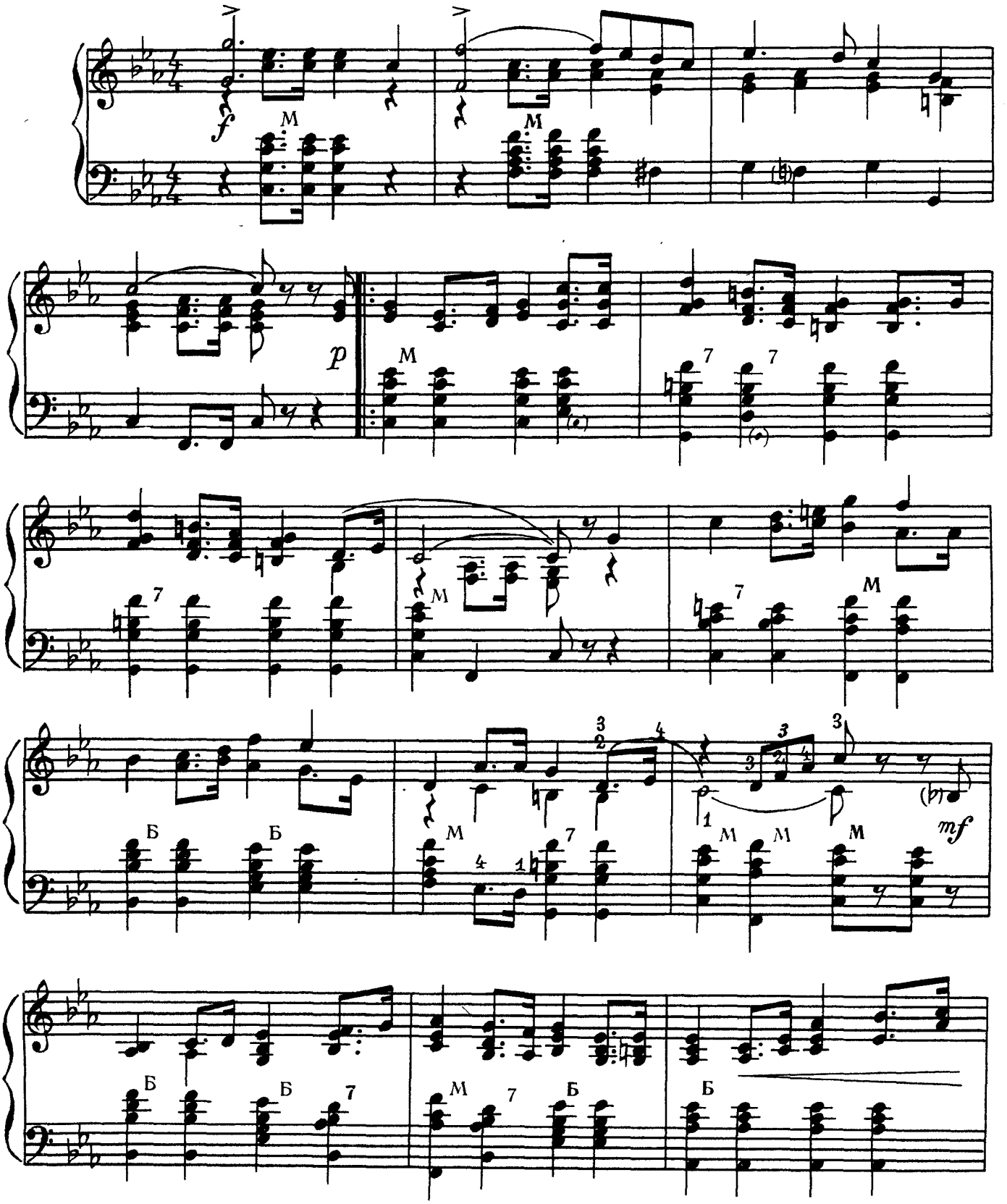

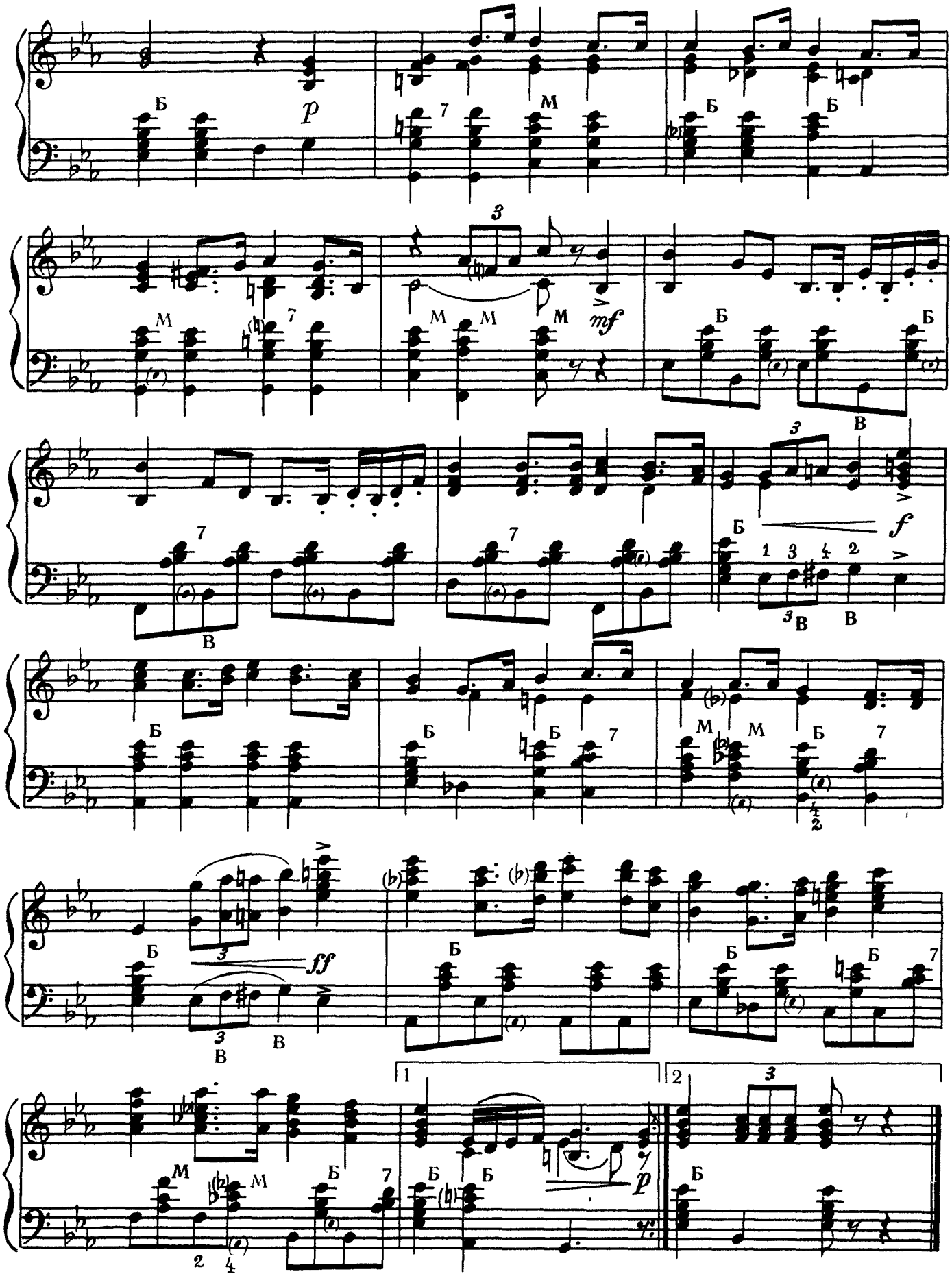
Б
p
7
М
Б
Б
М
7
3
М
М
М
mf
Б
Б
В
7
7
3
Б
f
1 3 4 2
3 В
В
Б
Б
Б
7
М
М
Б
7
4
2
Б
3
ff
3
В
В
Б
Б
Б
7
1
2
3
М
М
Б
7
Б
Б
p
Б
2
4

МАРШ ЭНТУЗИАСТОВ

из фильма „Светлый путь“

Темп марша

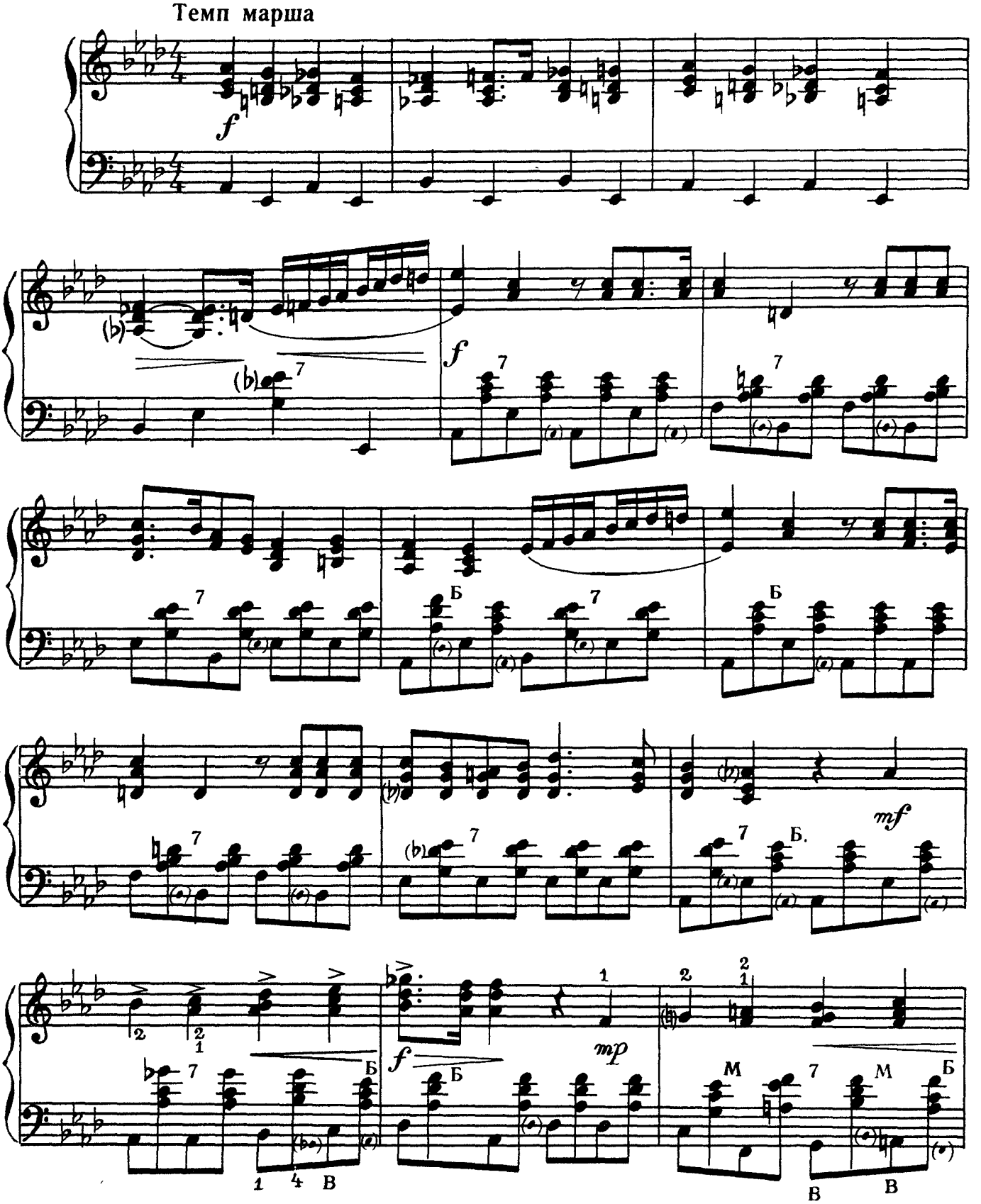

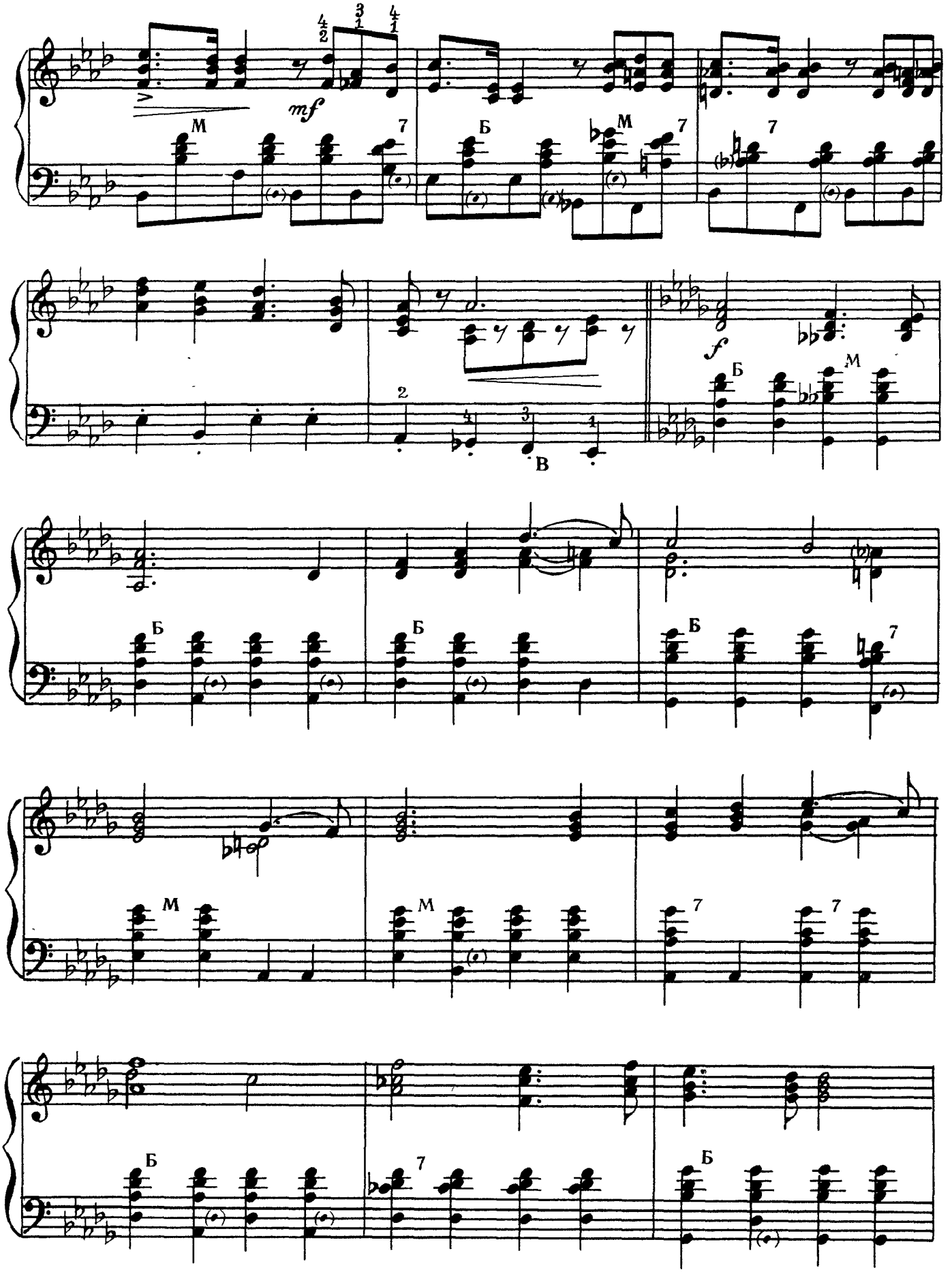
mf
M
7
Б
M
7
7
f
Б
M
2
4
3
1
В
Б
Б
Б
7
M
M
7
7
Б
7
Б

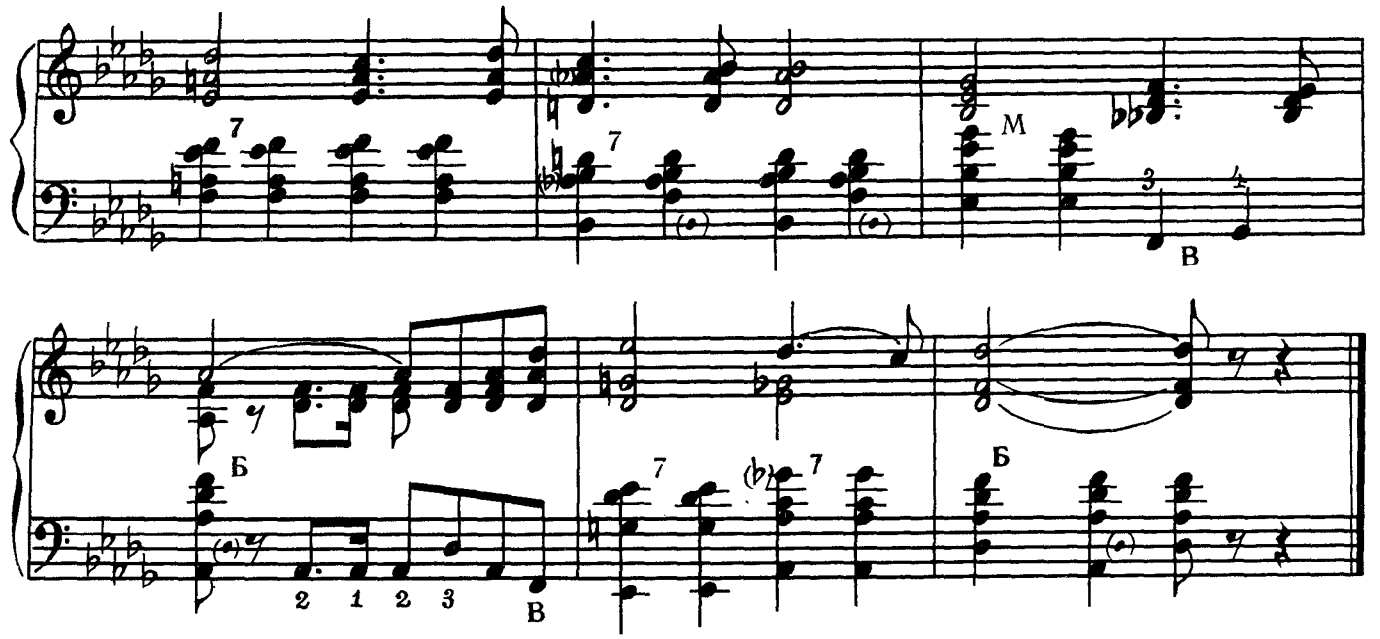

ФИЗКУЛЬТУРНАЯ

Темп марша. Энергично

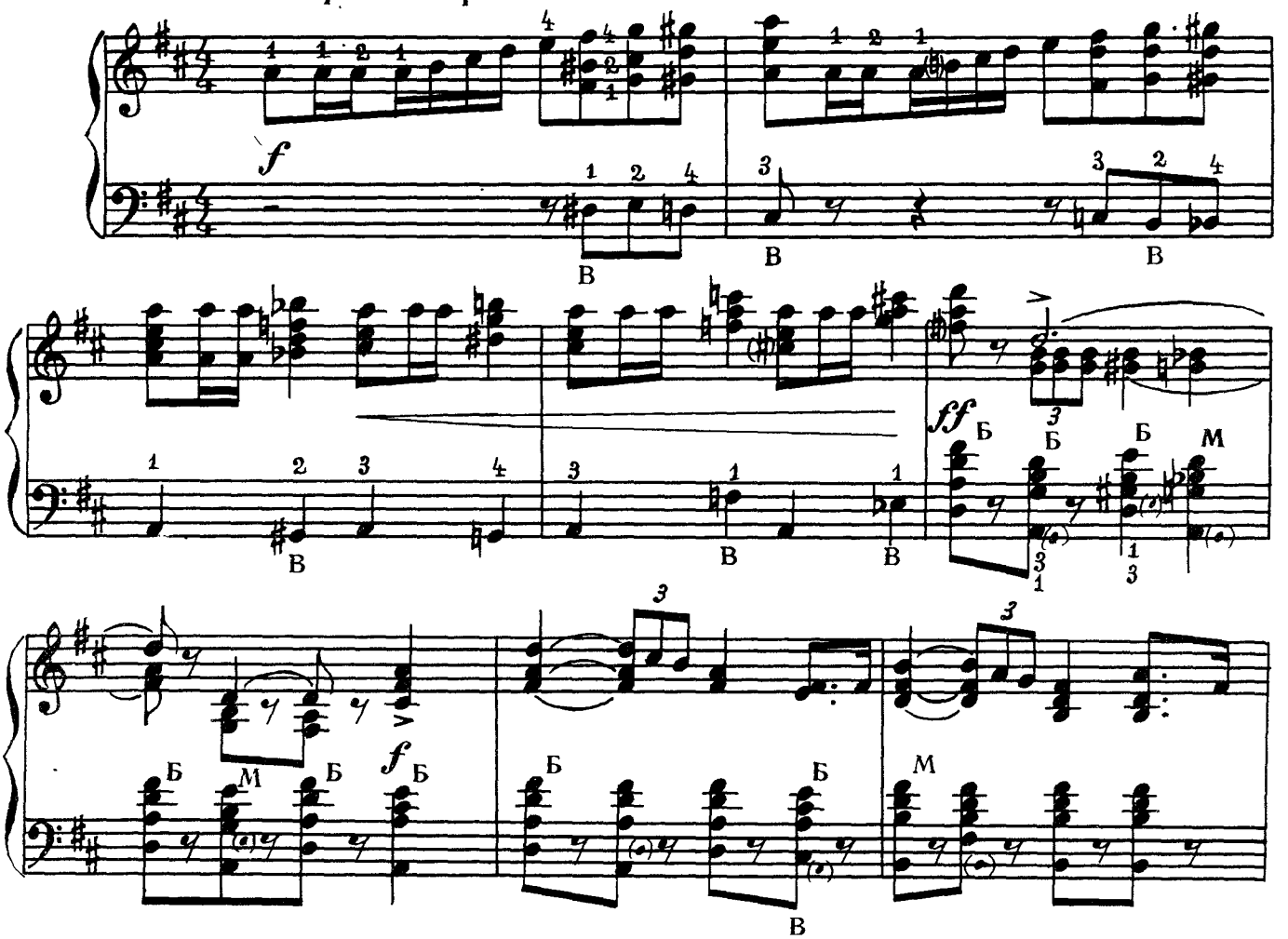

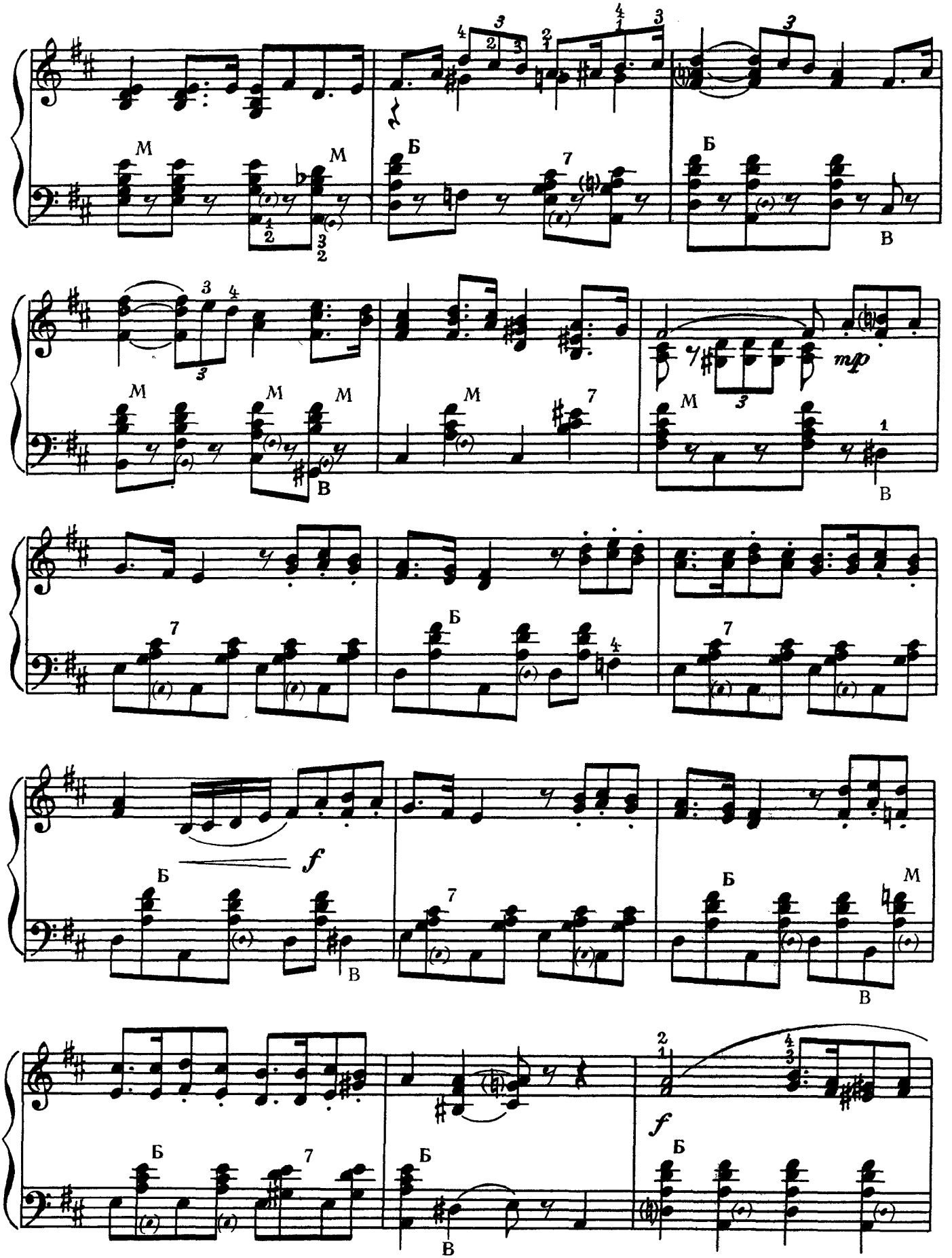
М
Б
В
mp
f

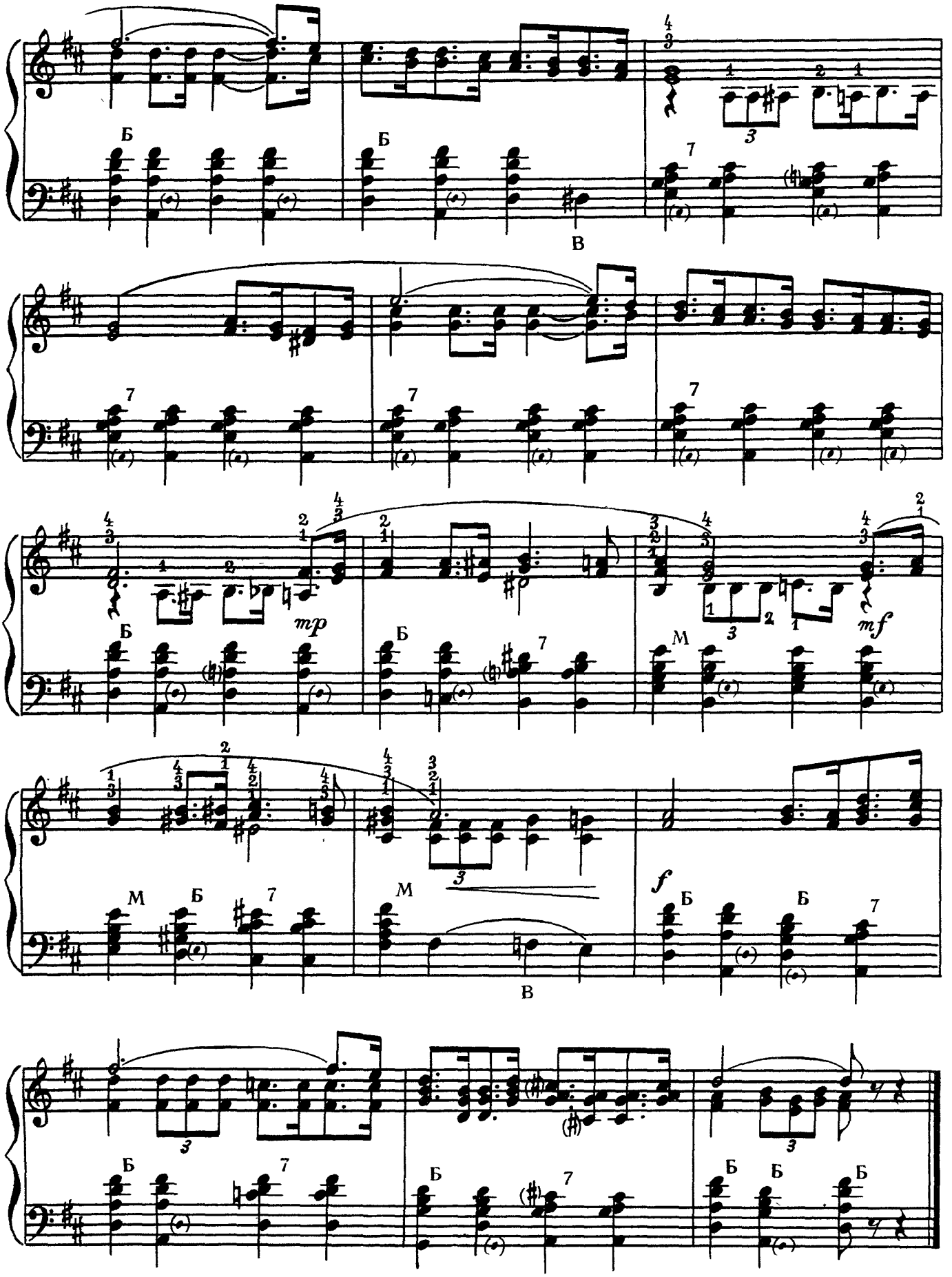
Б
В
mp
mf
М
f

НА ФЕСТИВАЛЬ

Песня из фильма „Мы за мир“

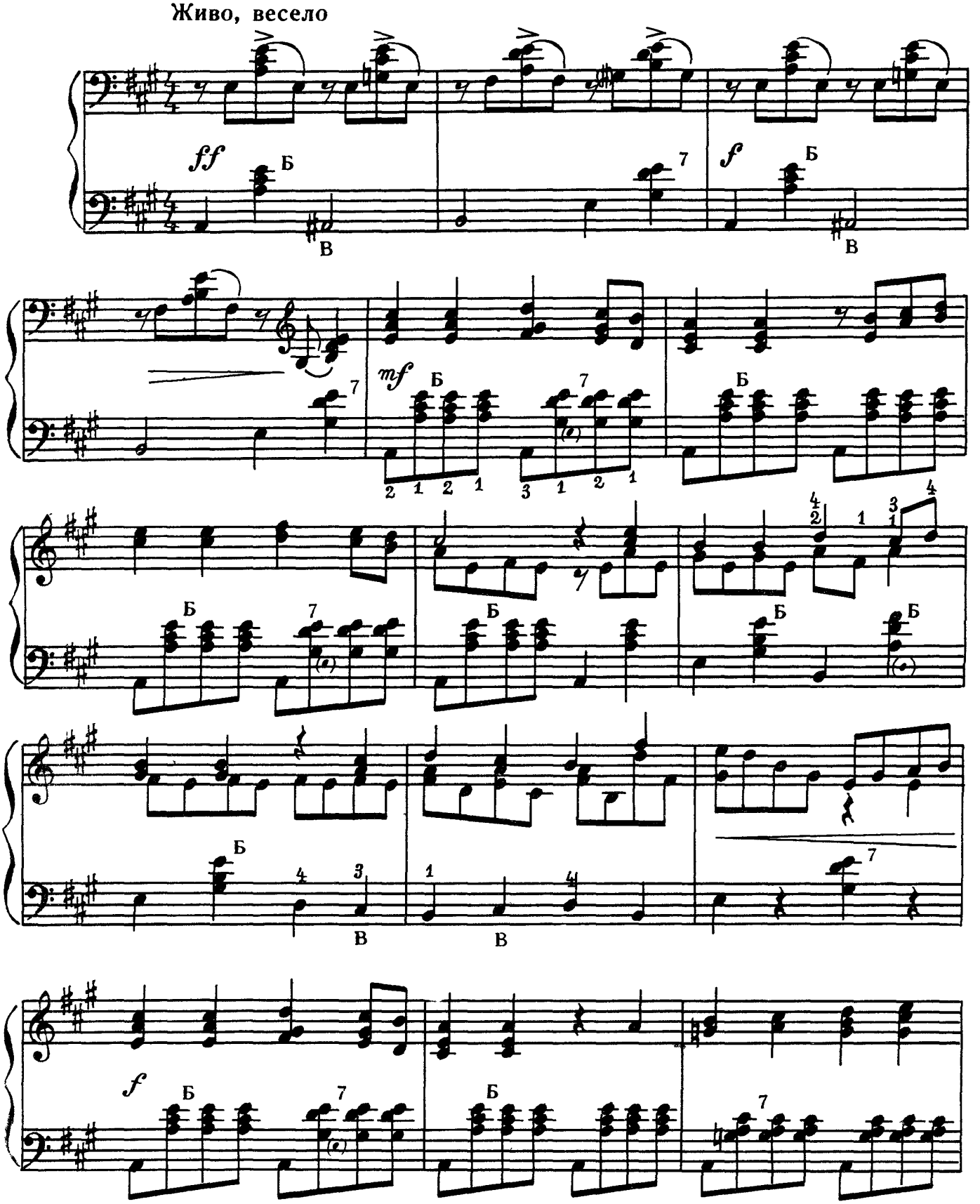

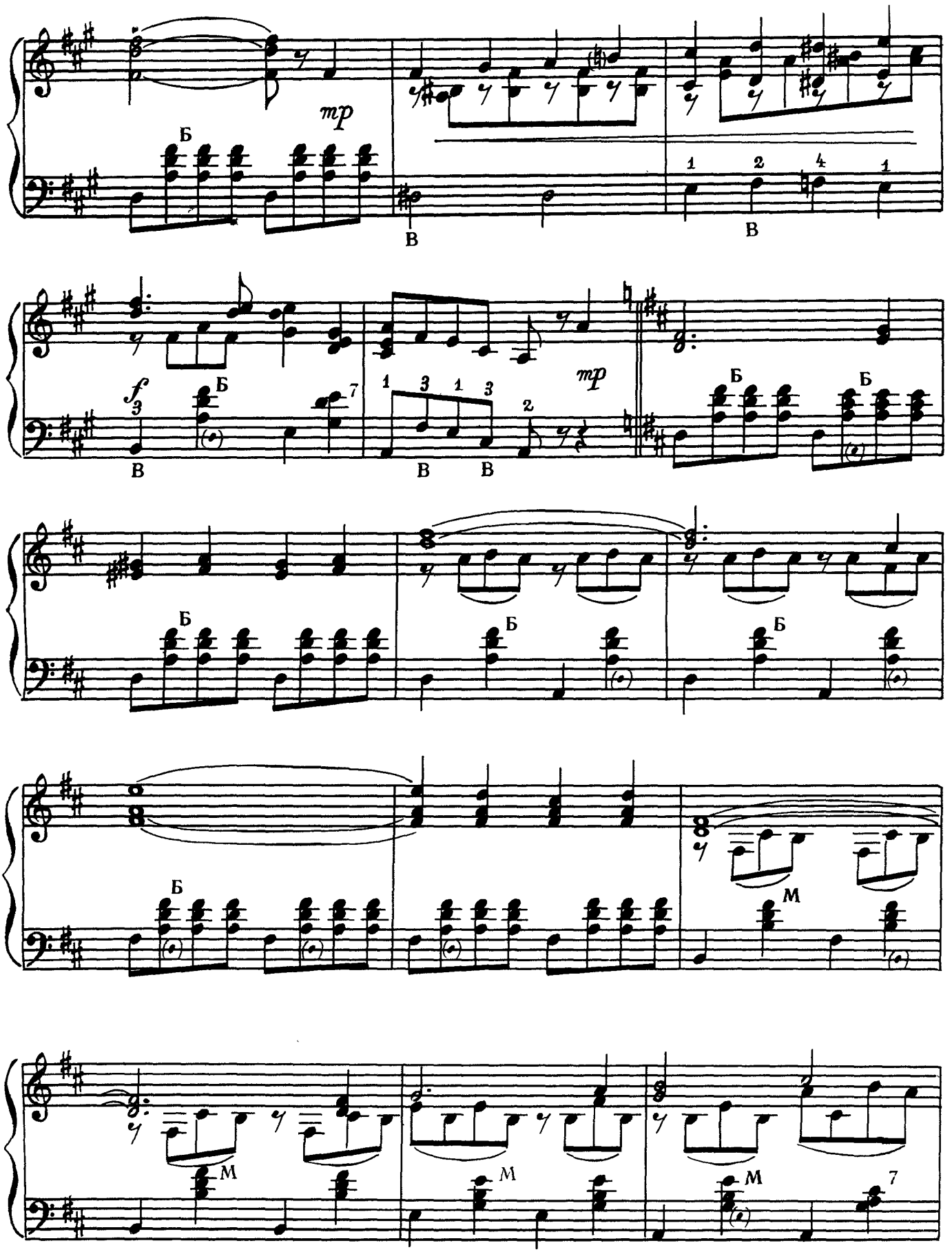
mp
Б
В
1 2 4 1
В
f 3
Б
7
1 3 1 3
2
В В
mp
Б
Б
Б
Б
Б
Б
Б
М
М
М
М
7

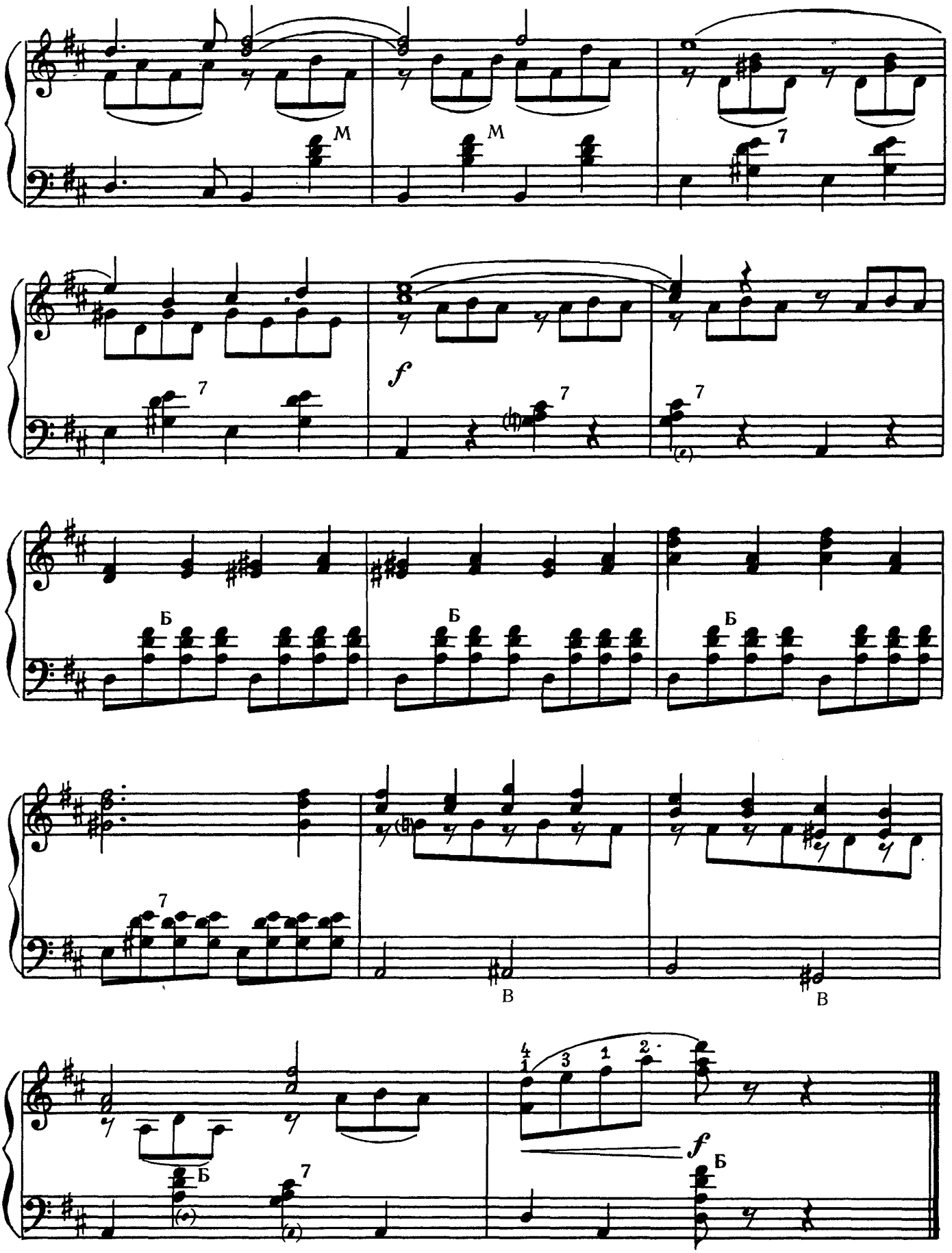
M
M
7
7
f
7
7
Б
Б
Б
7
В
В
4
1
3
1
2
f
Б
Б
7

ЛЕТИТЕ, ГОЛУБИ!

Песня из фильма „Мы за мир“

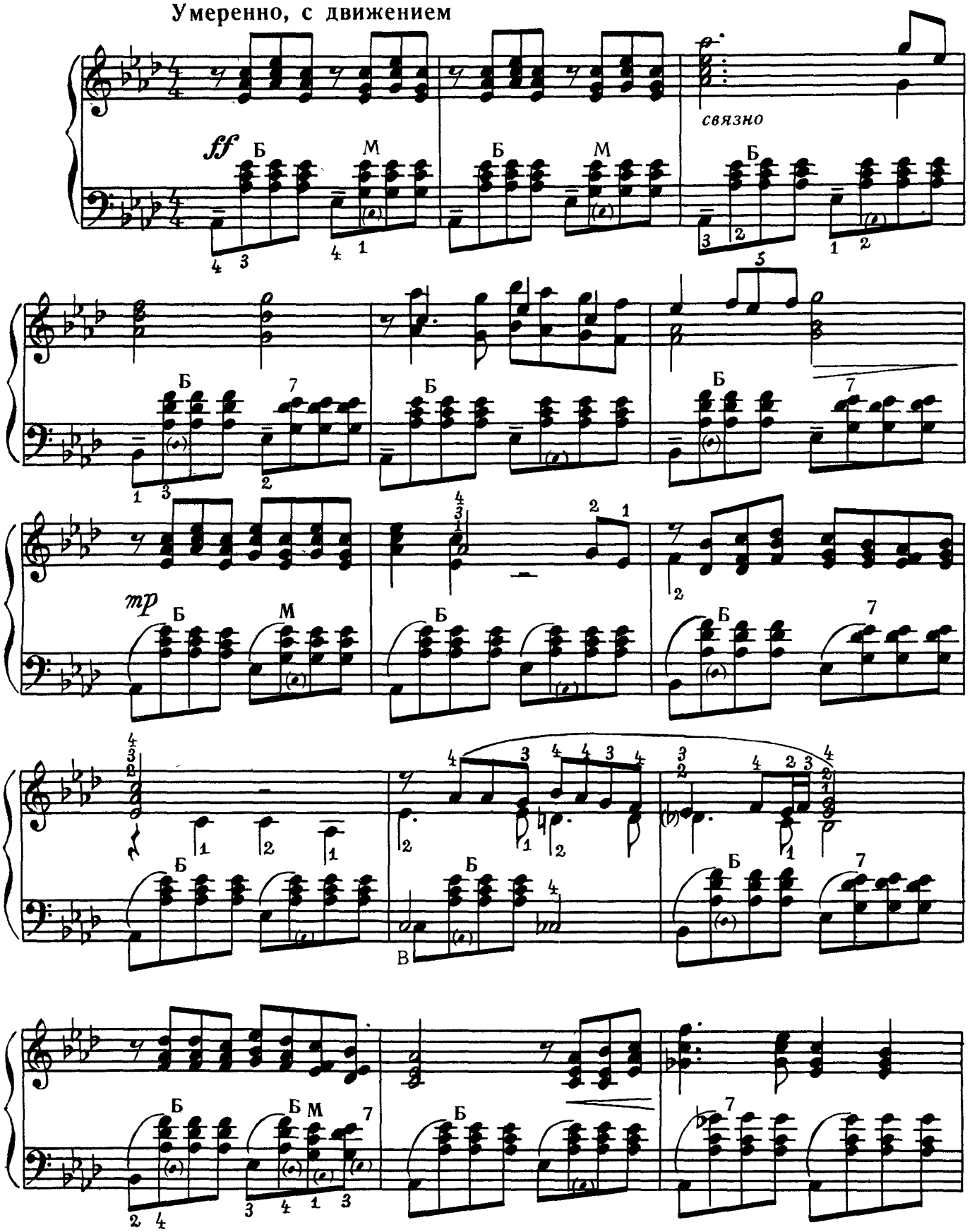

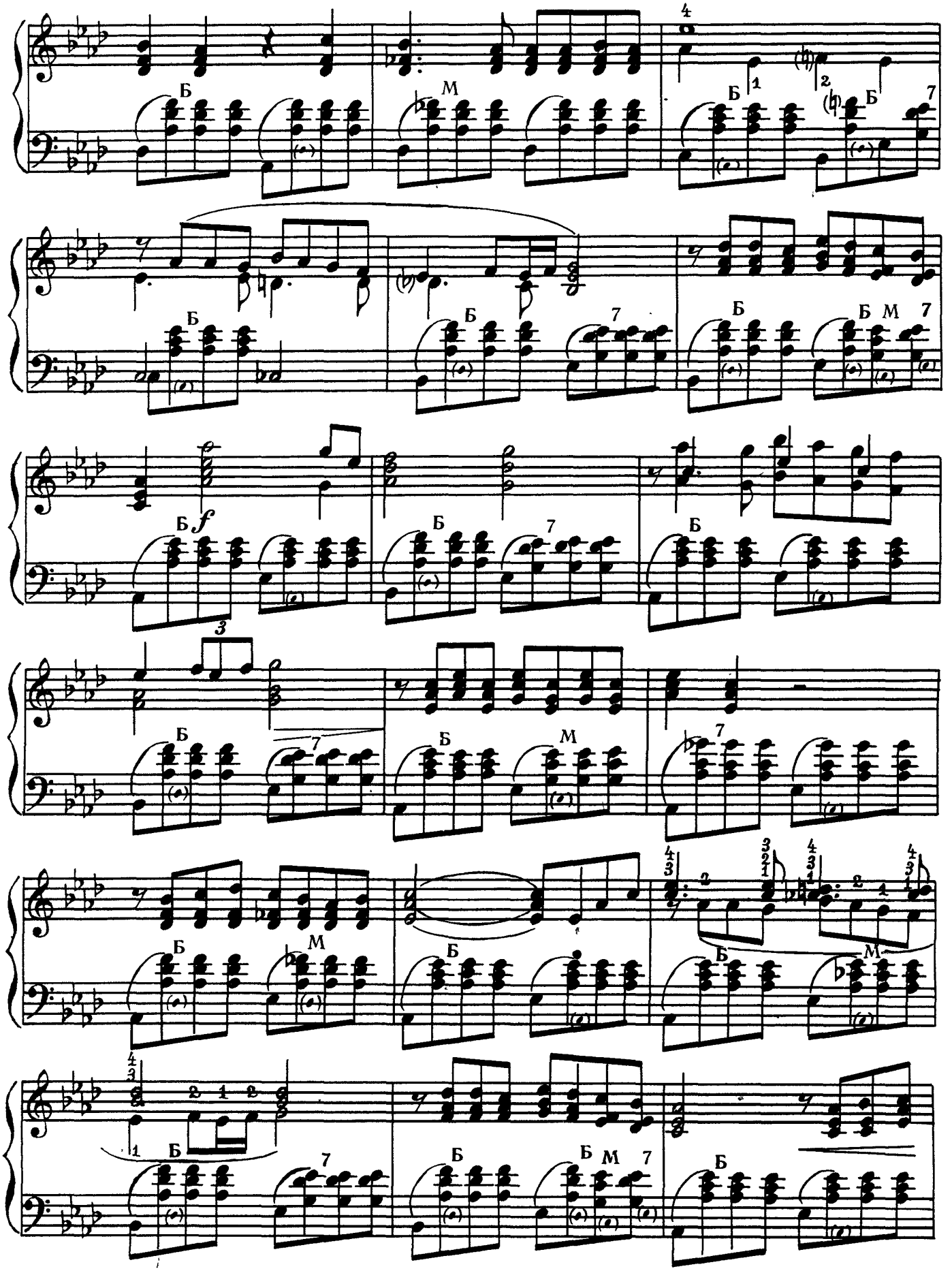

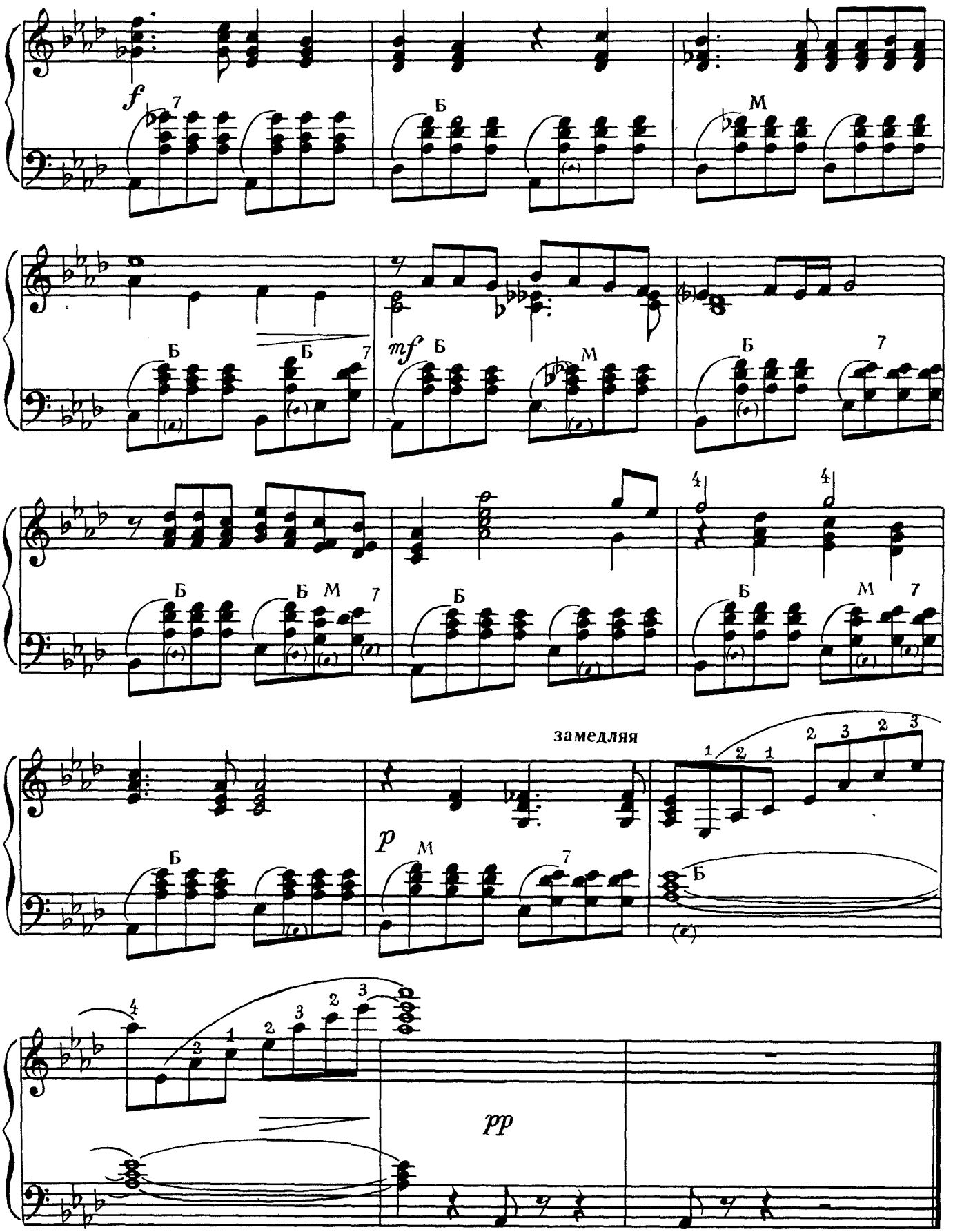
f
Б
М
mf
замедляя
p
pp

ЗВЕЗДЫ

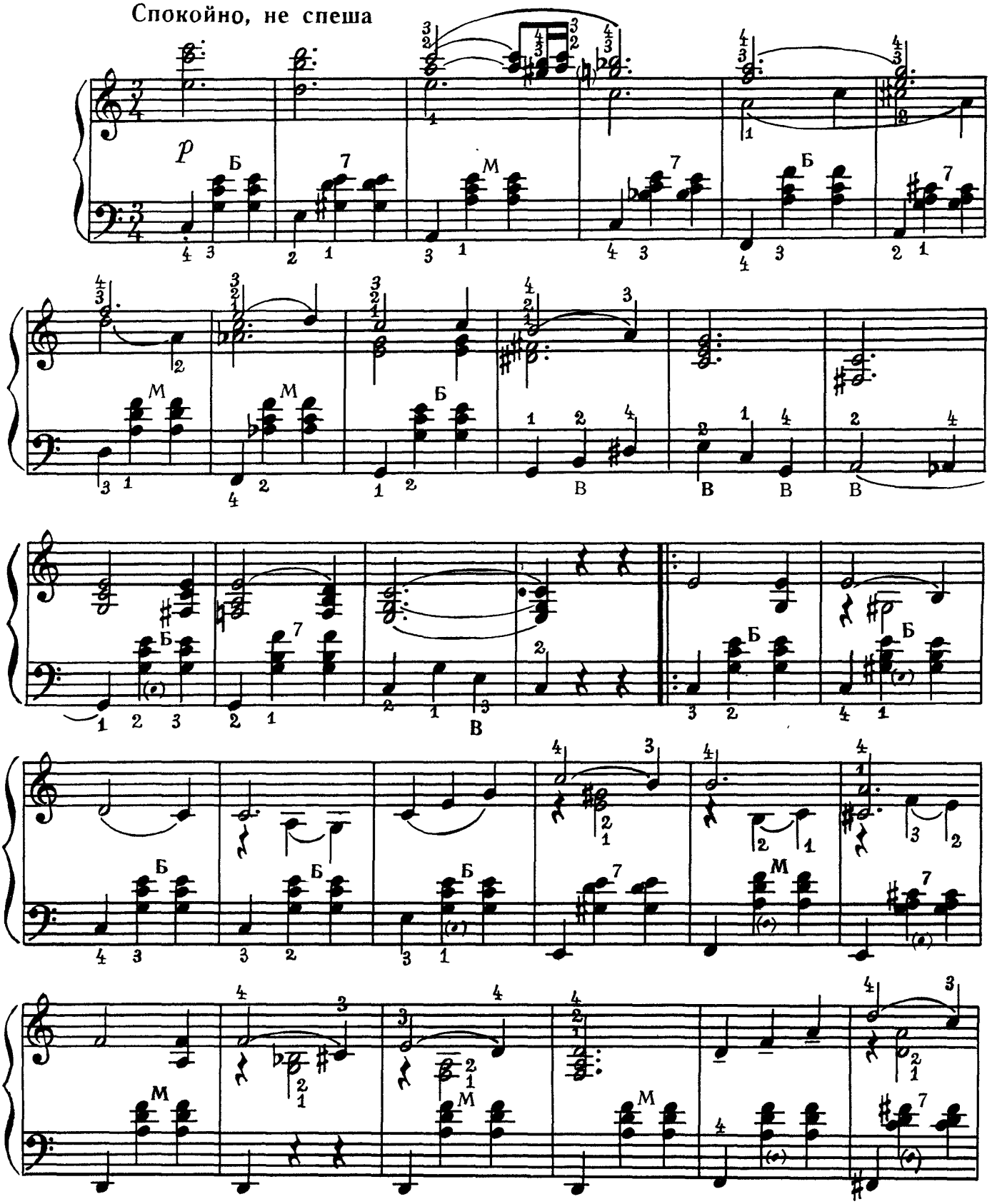

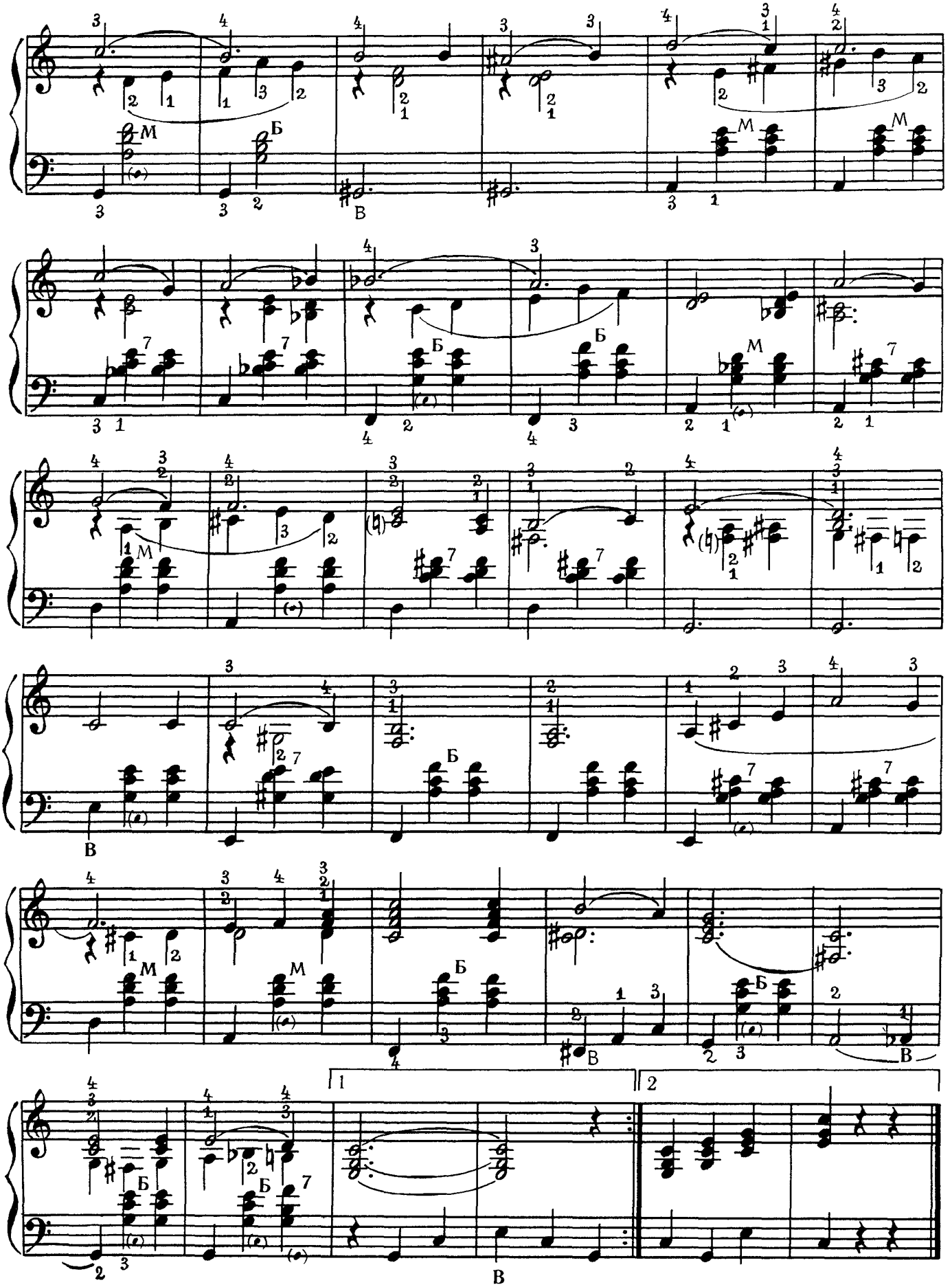
М
Б
В
1
2

ПУТИ-ДОРОГИ

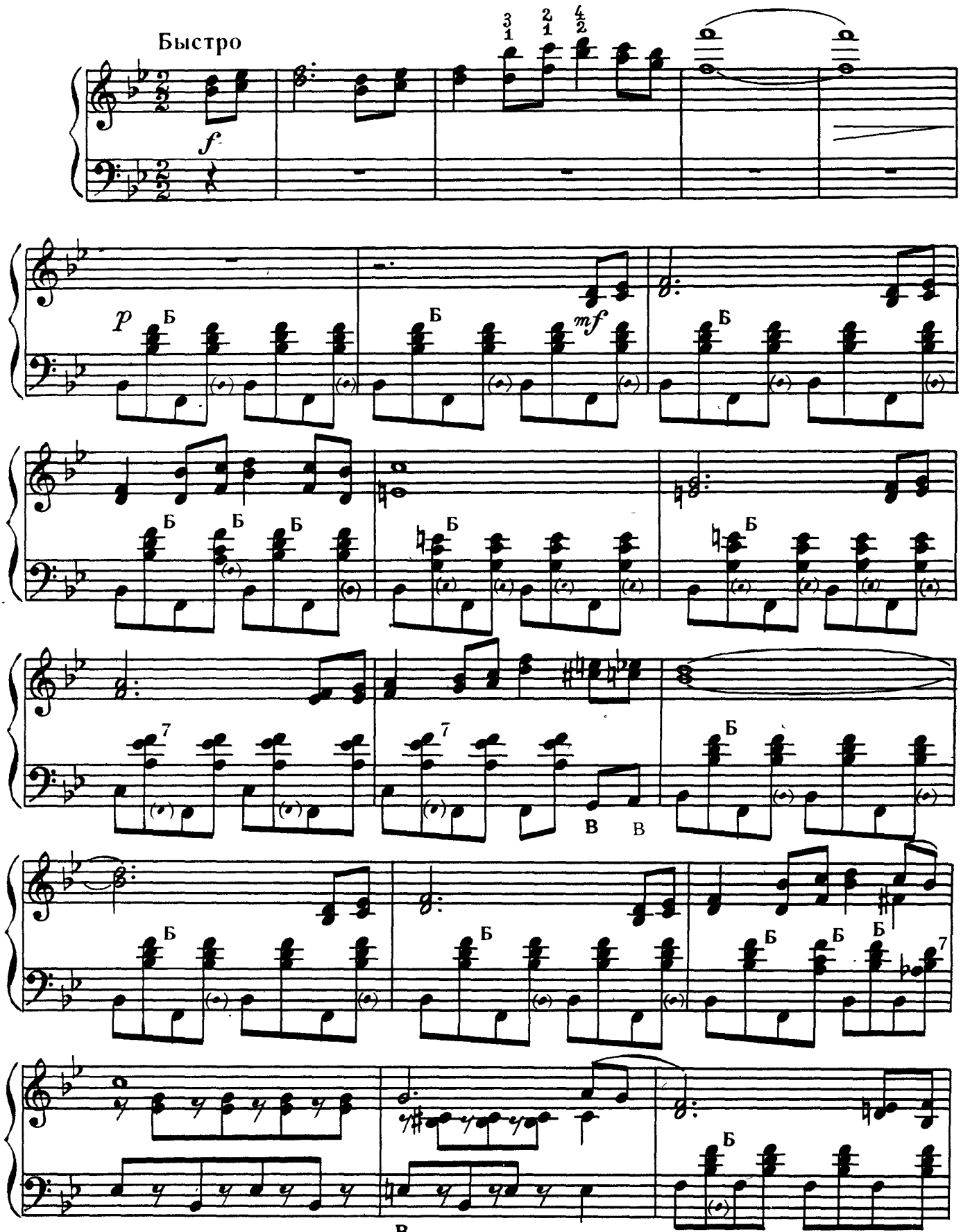

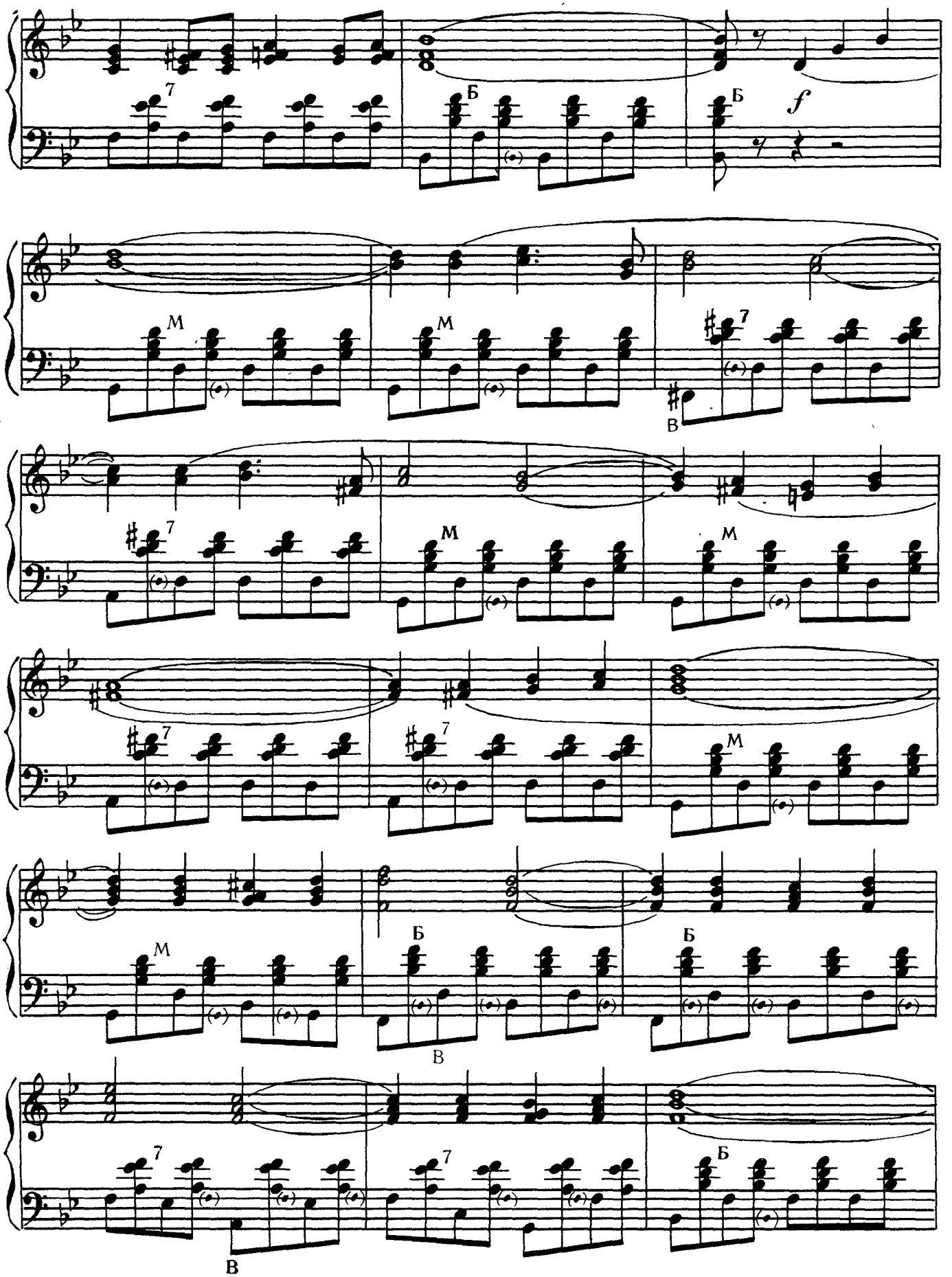
7
Б
Б
f
M
M
7
В
7
M
M
7
7
M
M
Б
Б
В
7
7
Б
В

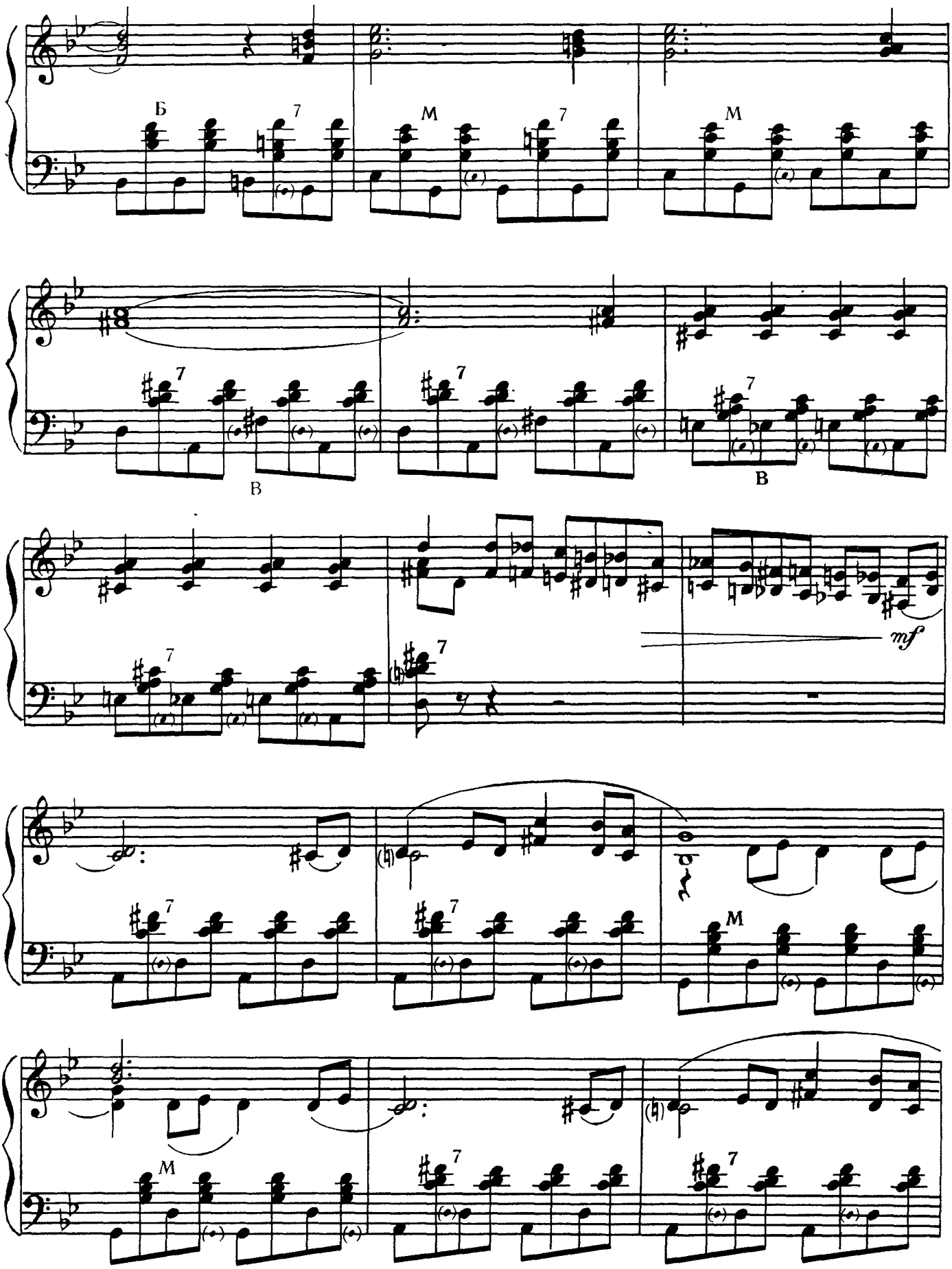
Б
M
M
B
B
mf
M
M

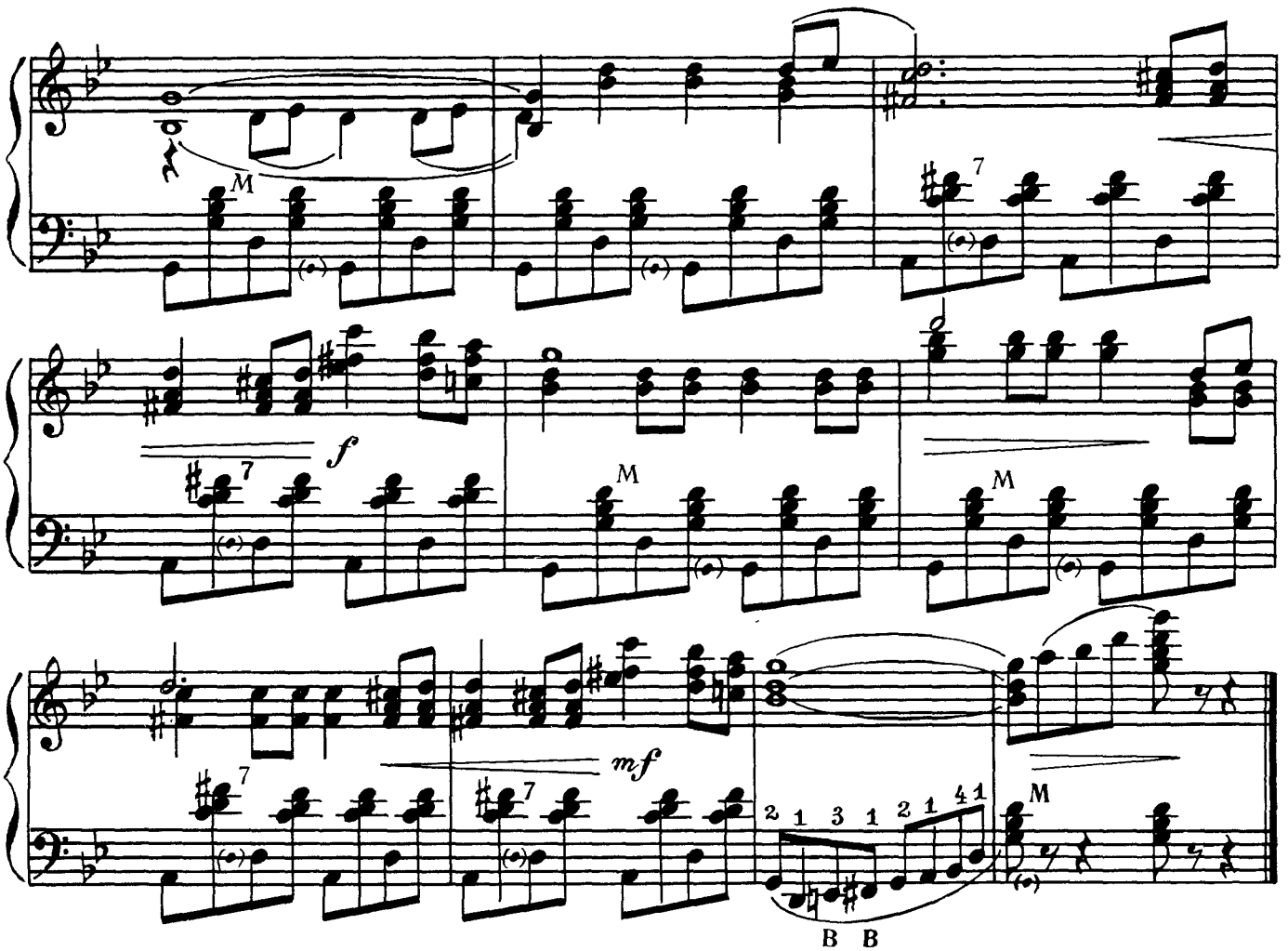

ШКОЛЬНЫЙ ВАЛЬС

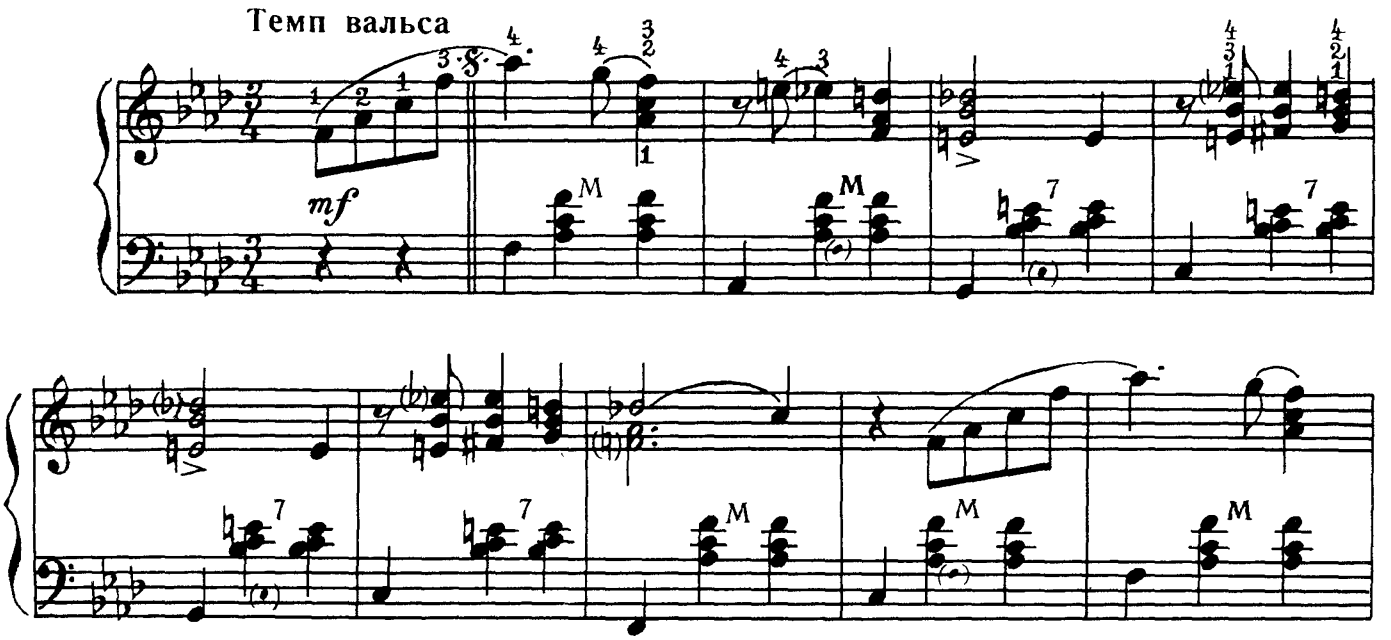

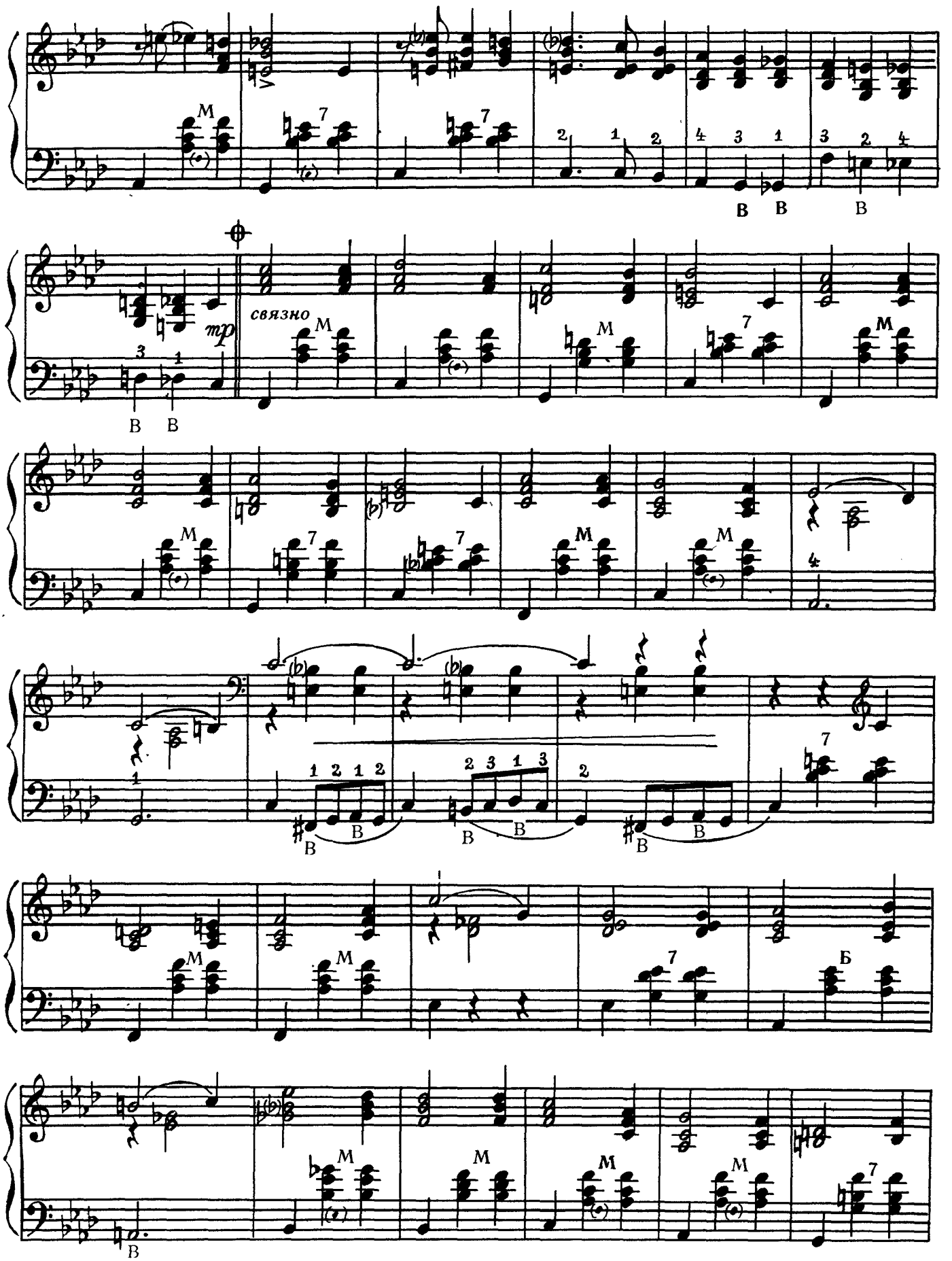
связно
mp

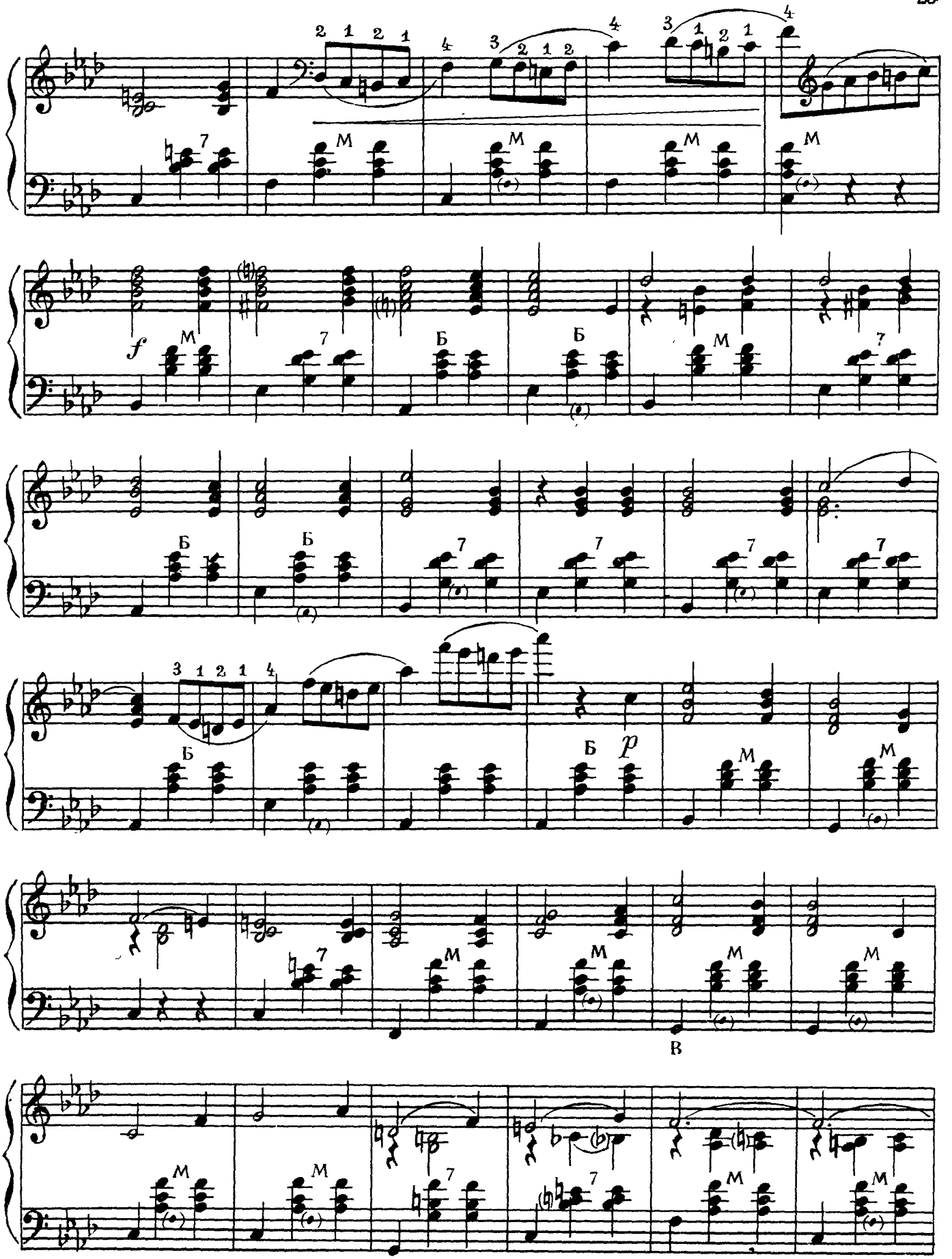
f
p
Б
М
7
В

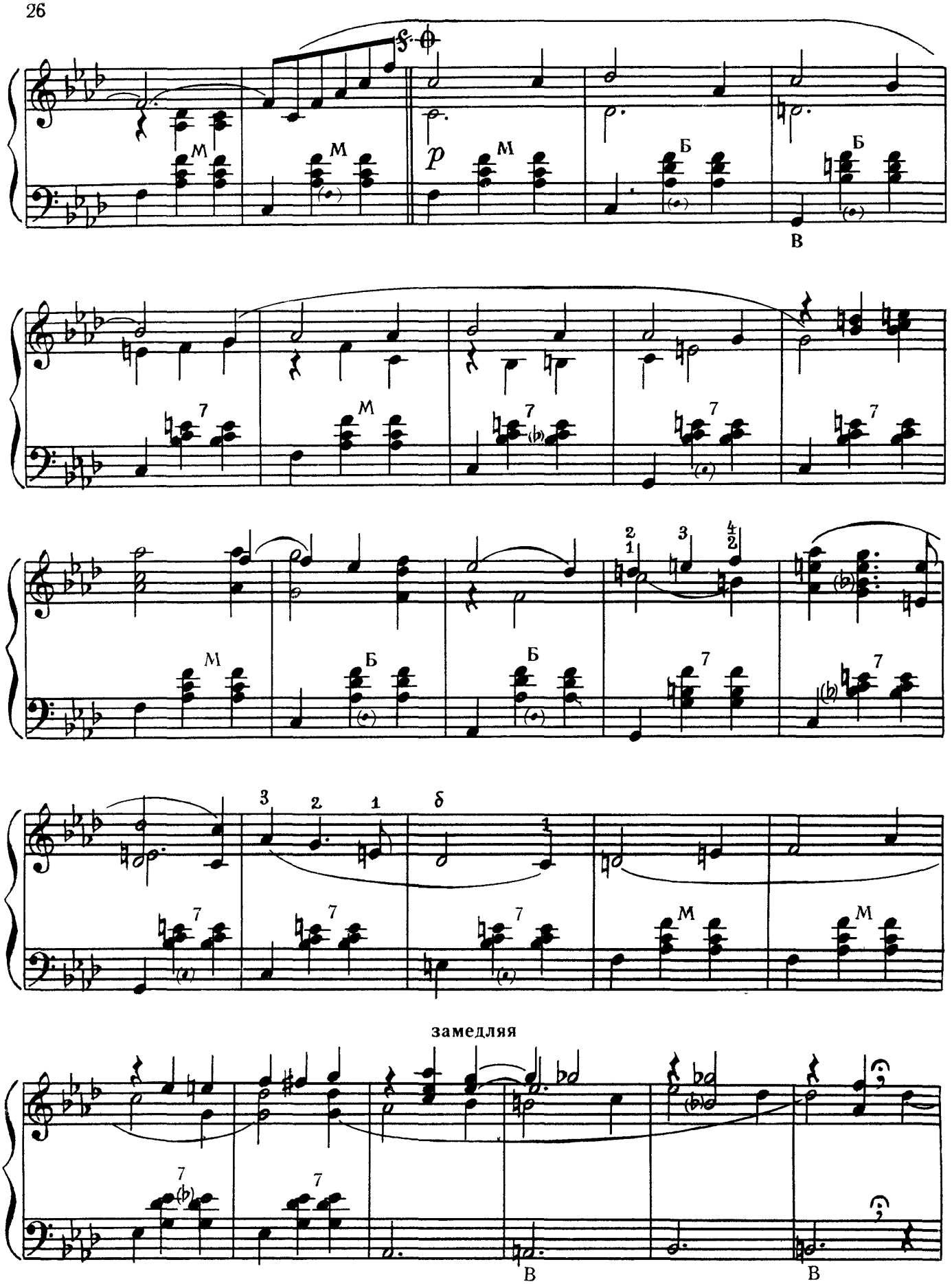
M
M
p
M
Б
Б
В
7
M
7
7
7
7
M
Б
Б
7
7
3
2
1
δ
7
7
7
M
M
замедляя
7
7
В
В

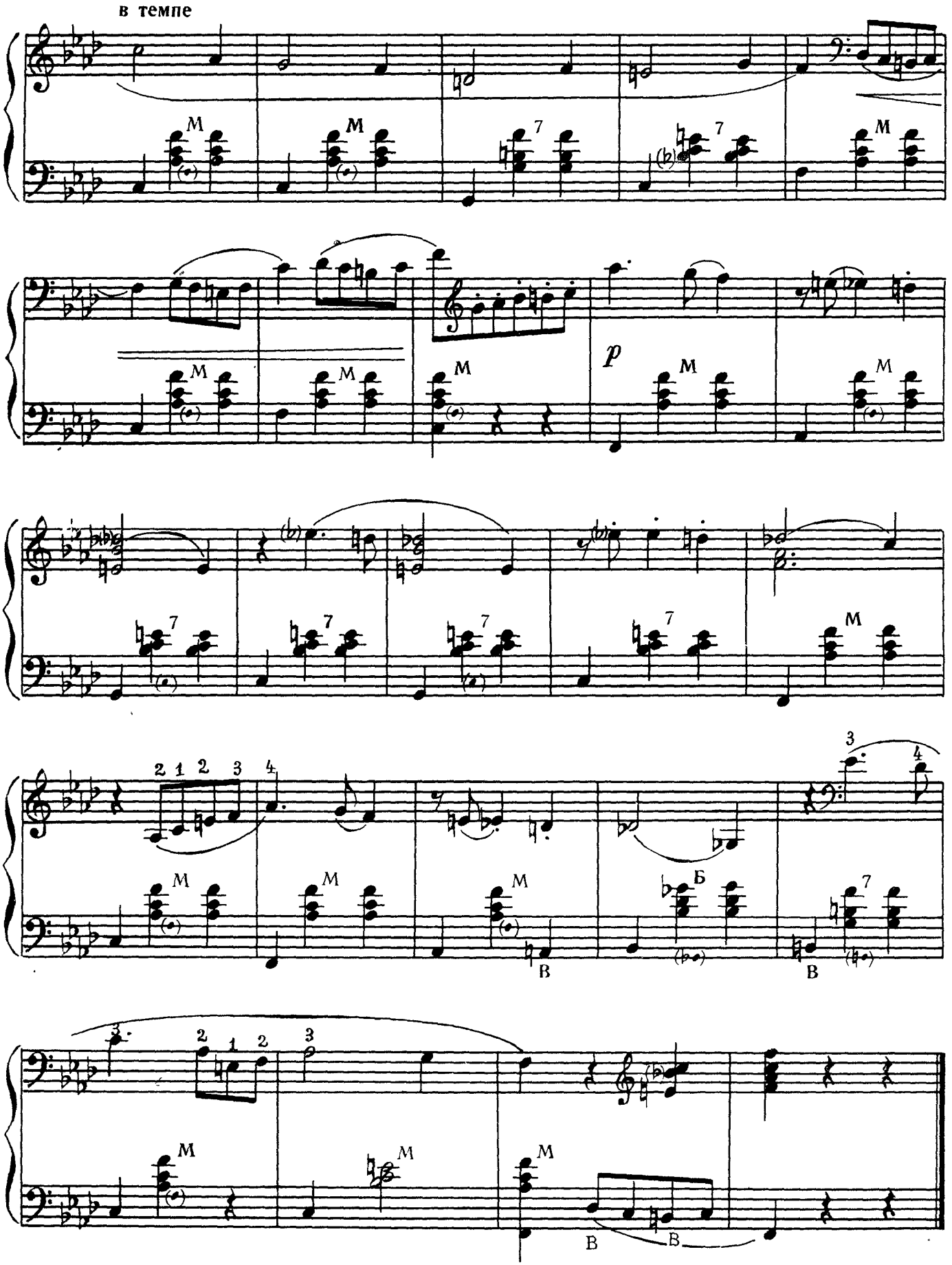
в темпе
M
7
p
2 1 2 3 4
3 4
Б
В
3 2 1 2 3

МАРШ

из фильма „Веселые ребята“

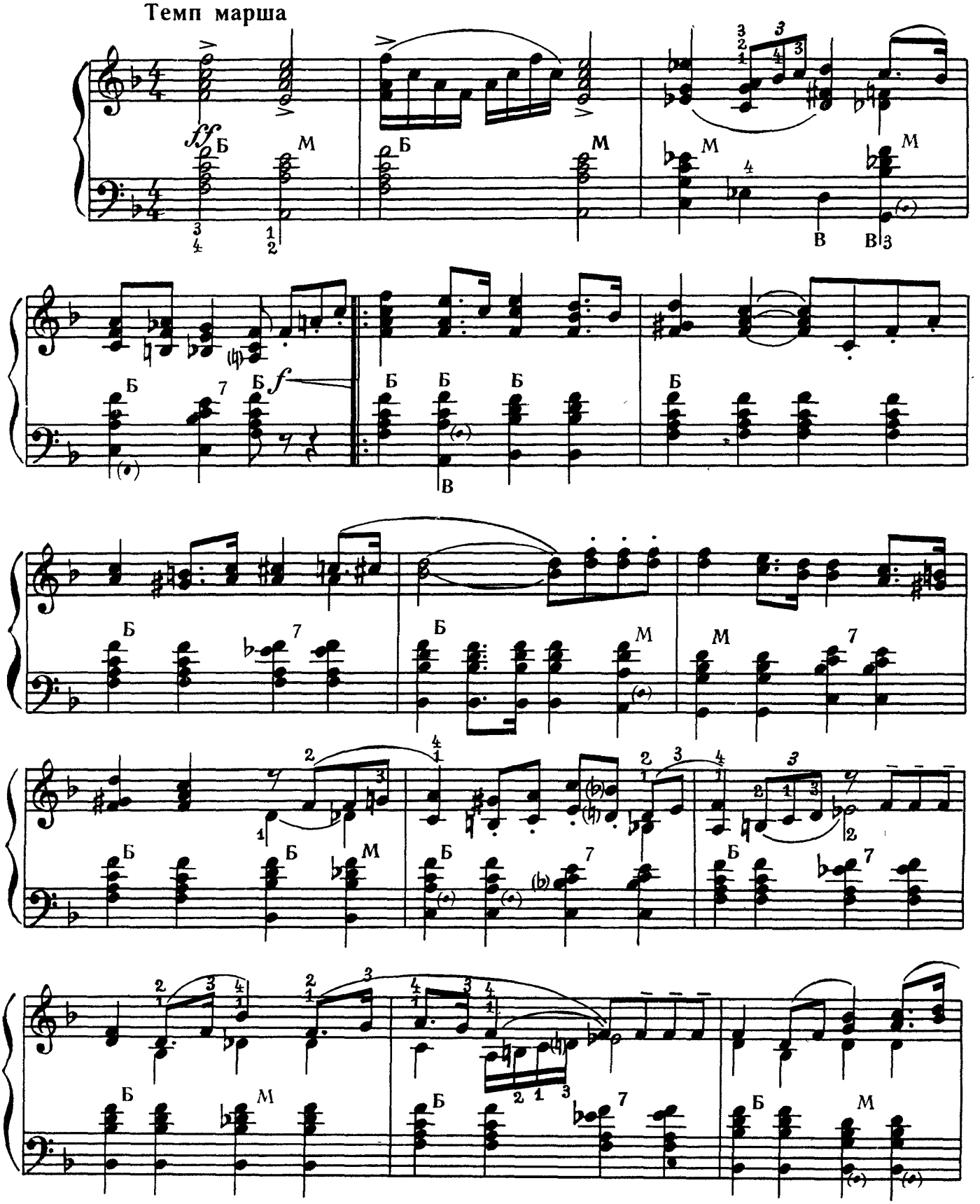

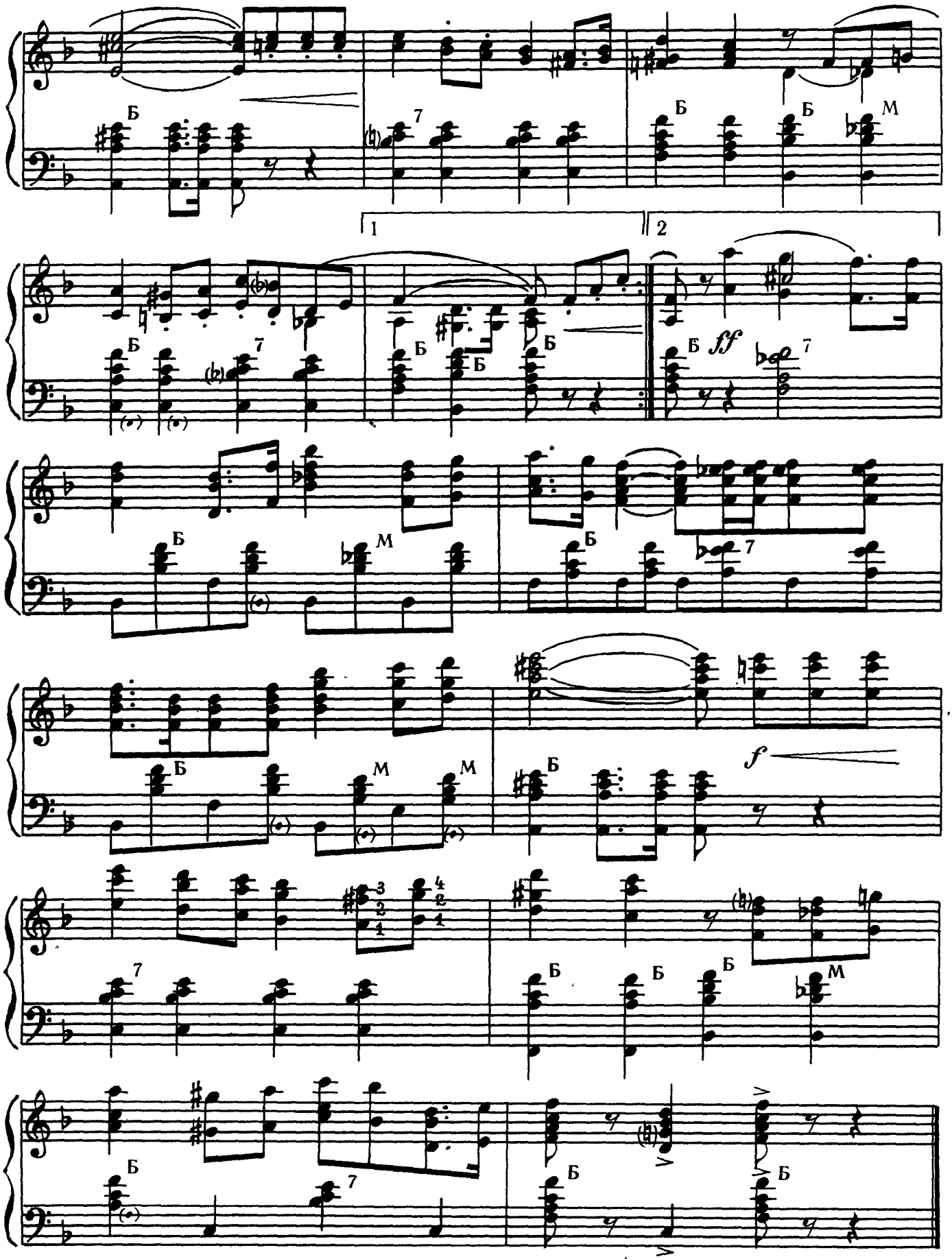
Б
7
Б
Б
М
1
2
Б
7
Б
Б
Б
Б
ff
7
Б
М
Б
7
Б
М
М
Б
f
7
Б
Б
Б
М
7
Б
Б
Б

ПЕСНЯ АНЮТЫ

из фильма „Веселые ребята“

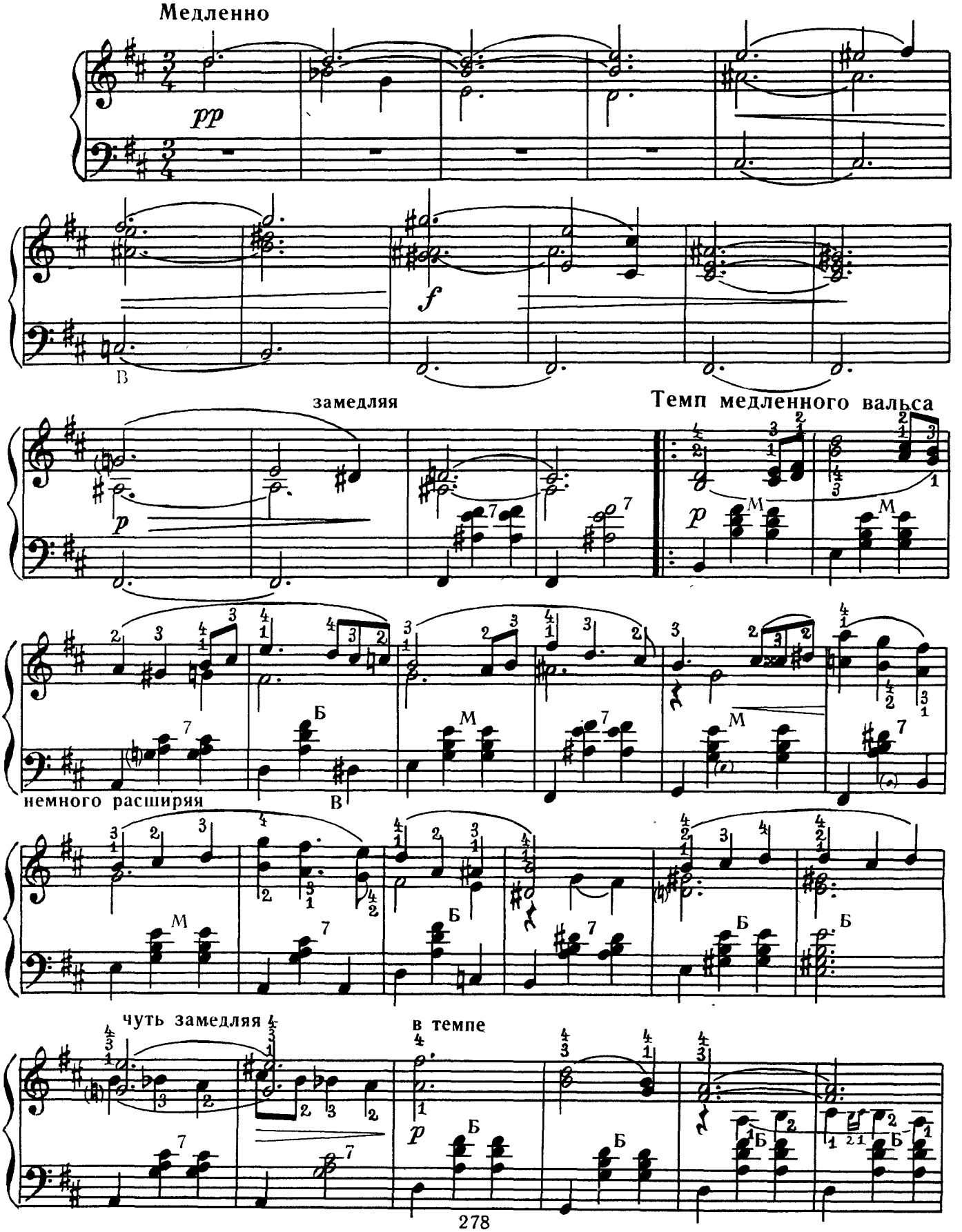

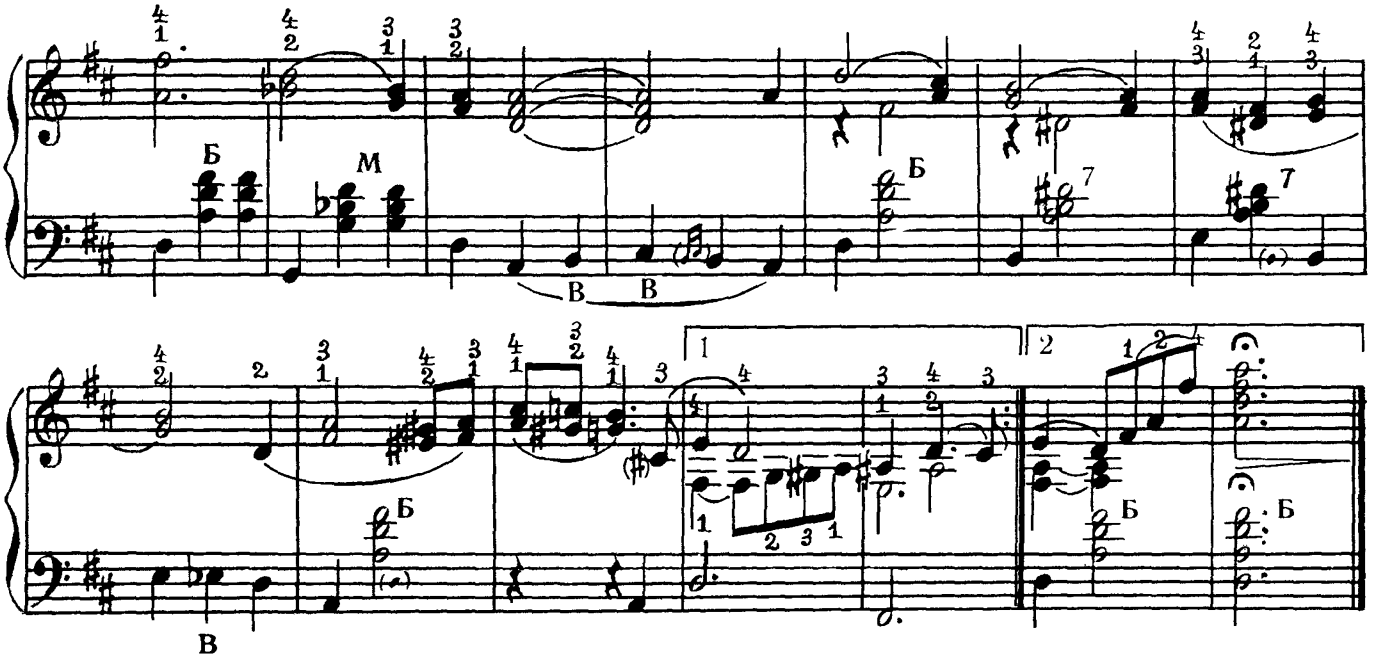

ПИШИ, НЕ ЗАБЫВАЙ!

Песня из фильма „Веселые ребята"

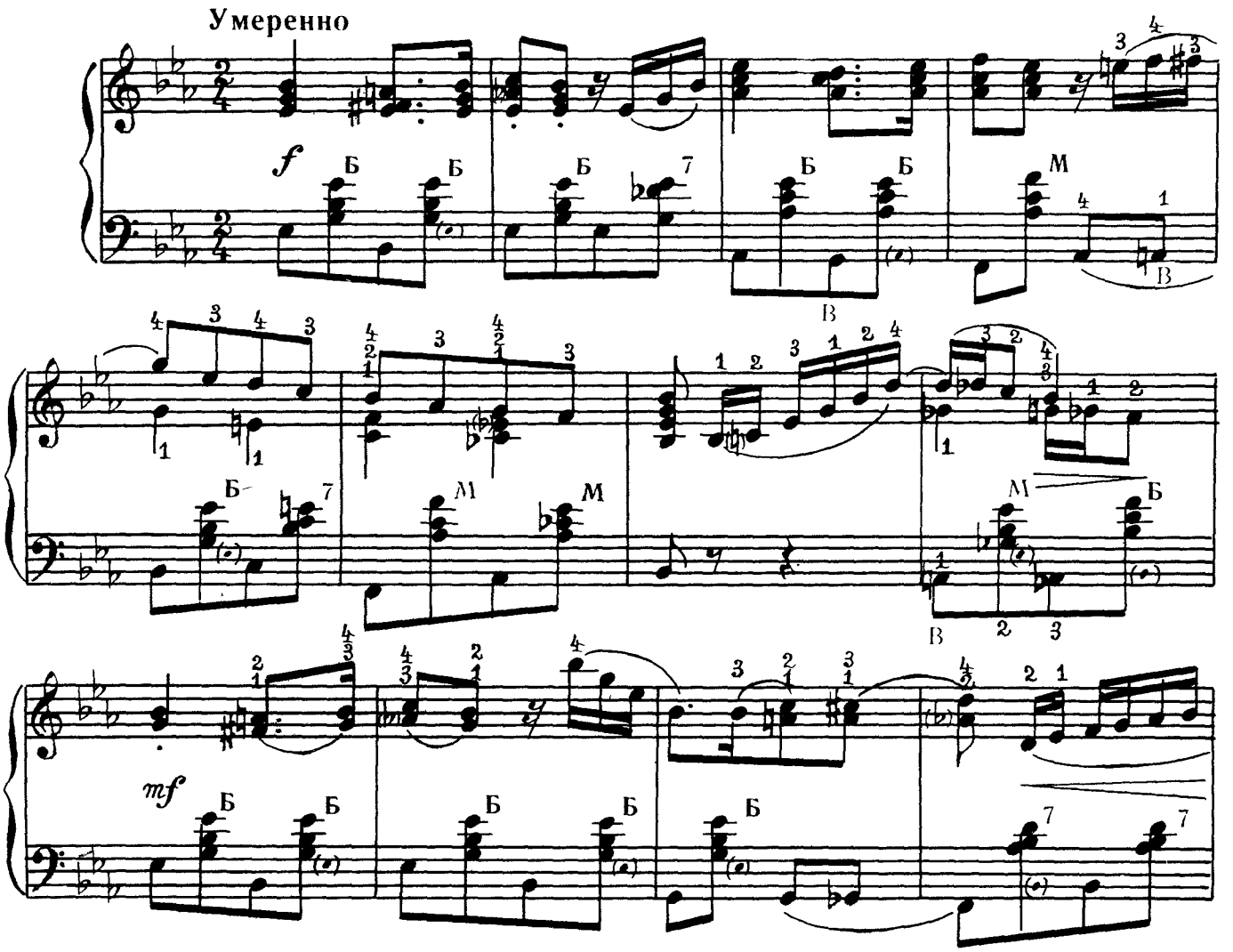

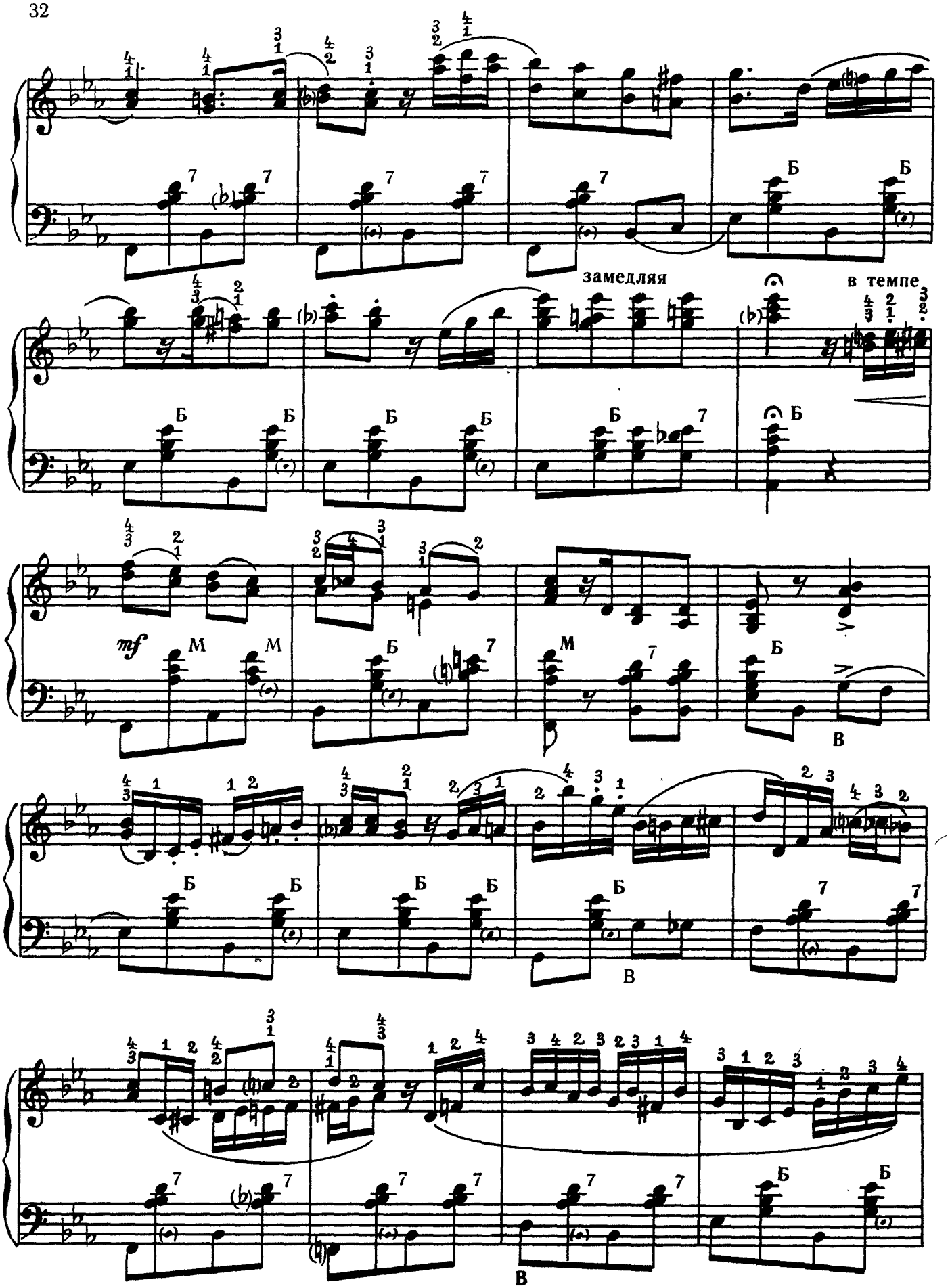
замедляя
в темпе
mf

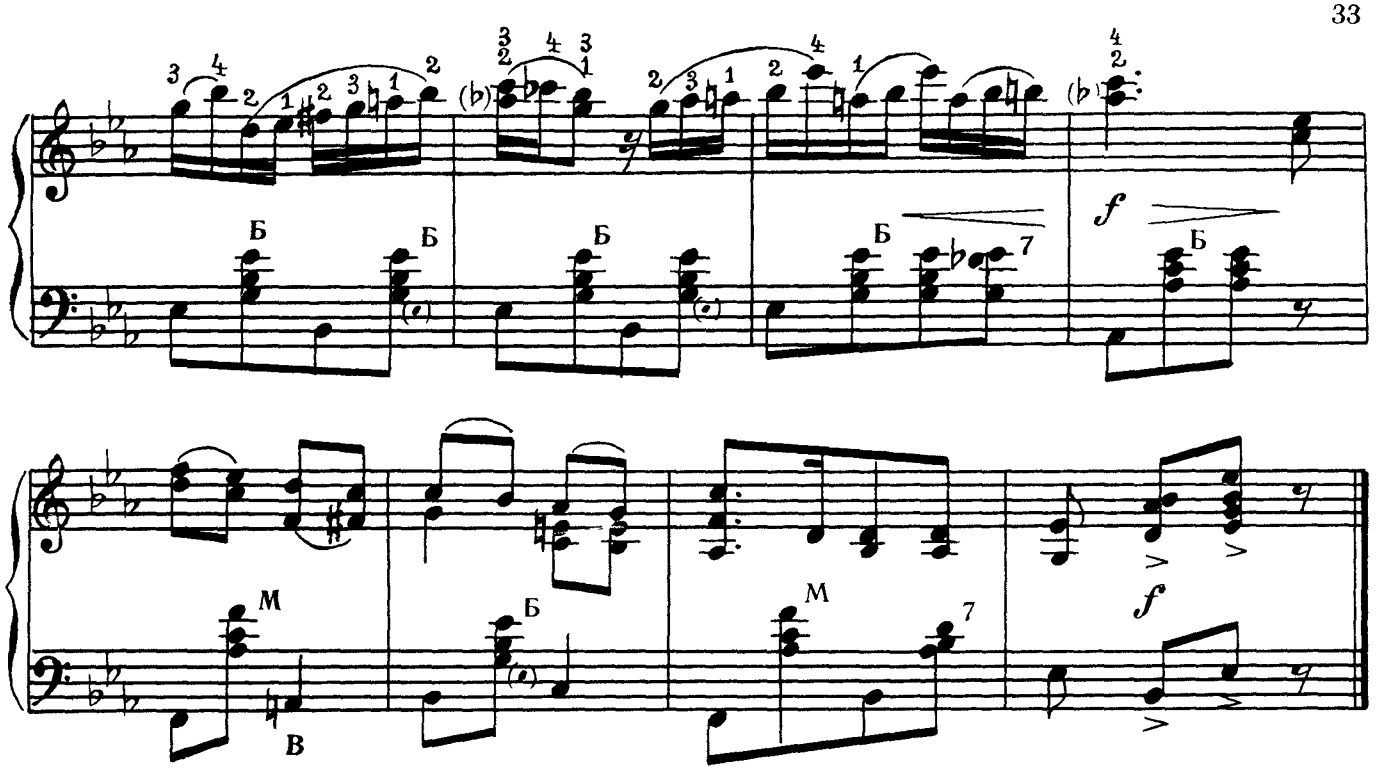

СПОЙ НАМ, ВЕТЕР

Песня из фильма „Дети капитана Гранта“

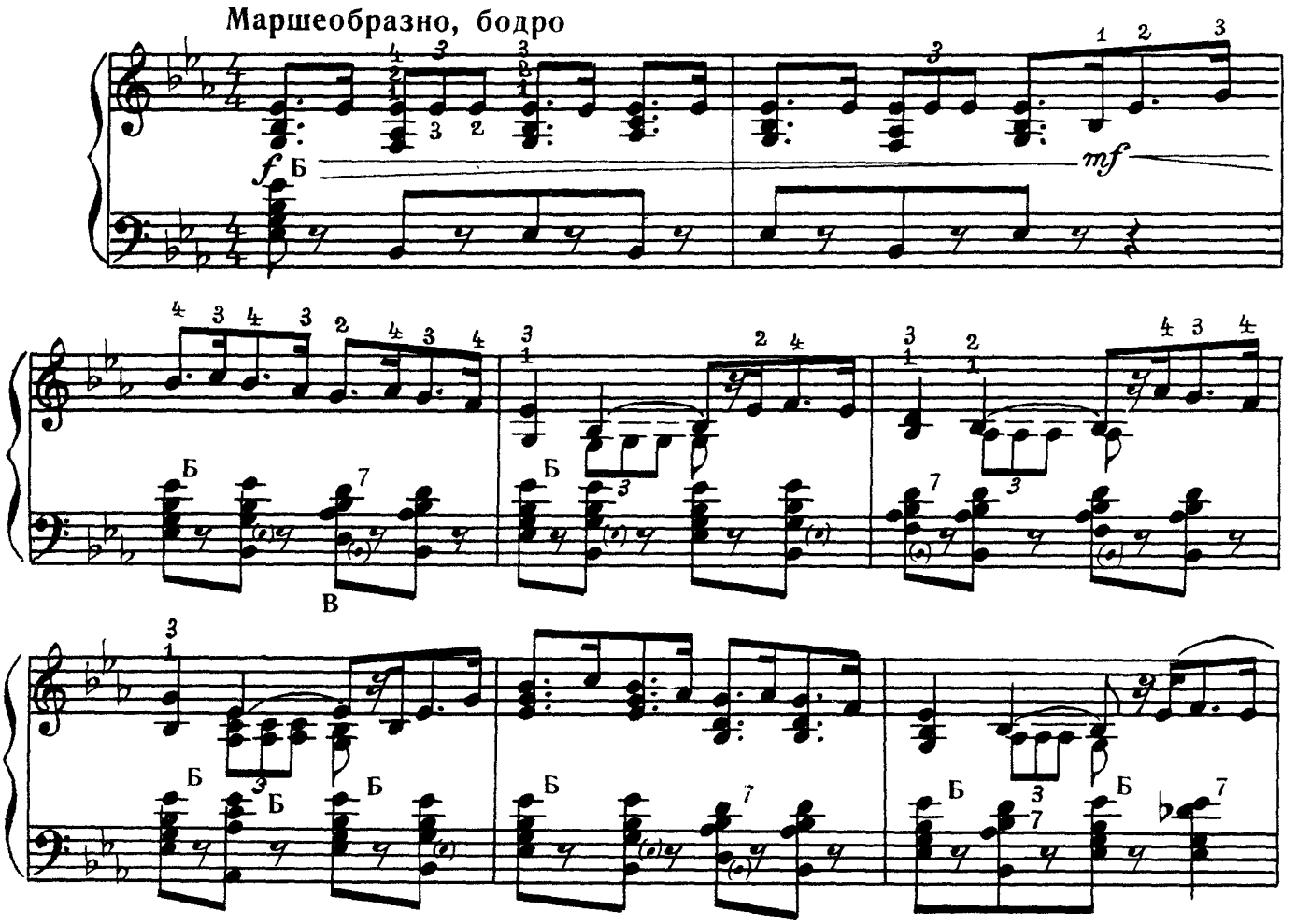

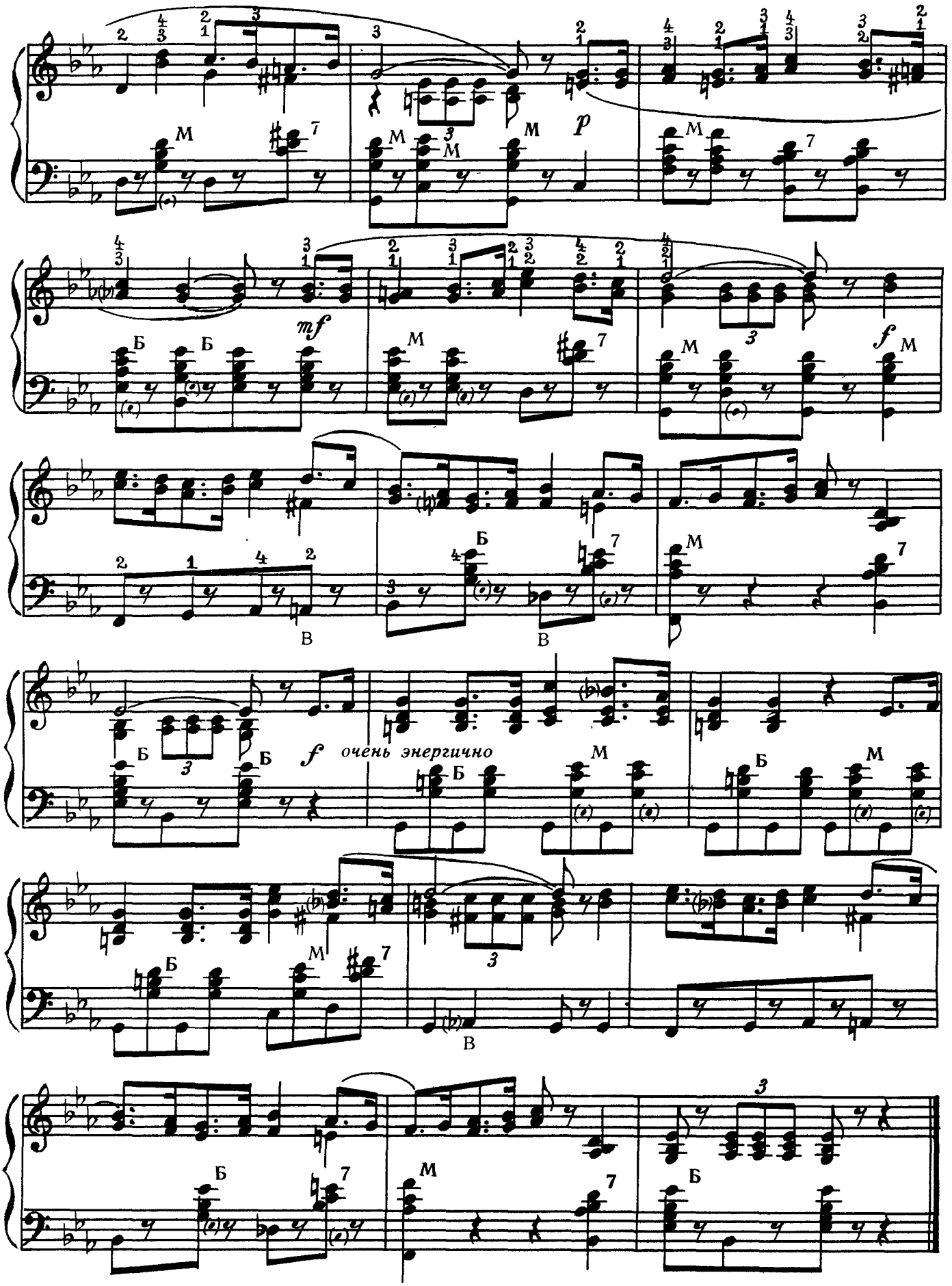
p
mf
f
очень энергично

ПЕСЕНКА О КАПИТАНЕ

из фильма „Дети капитана Гранта"

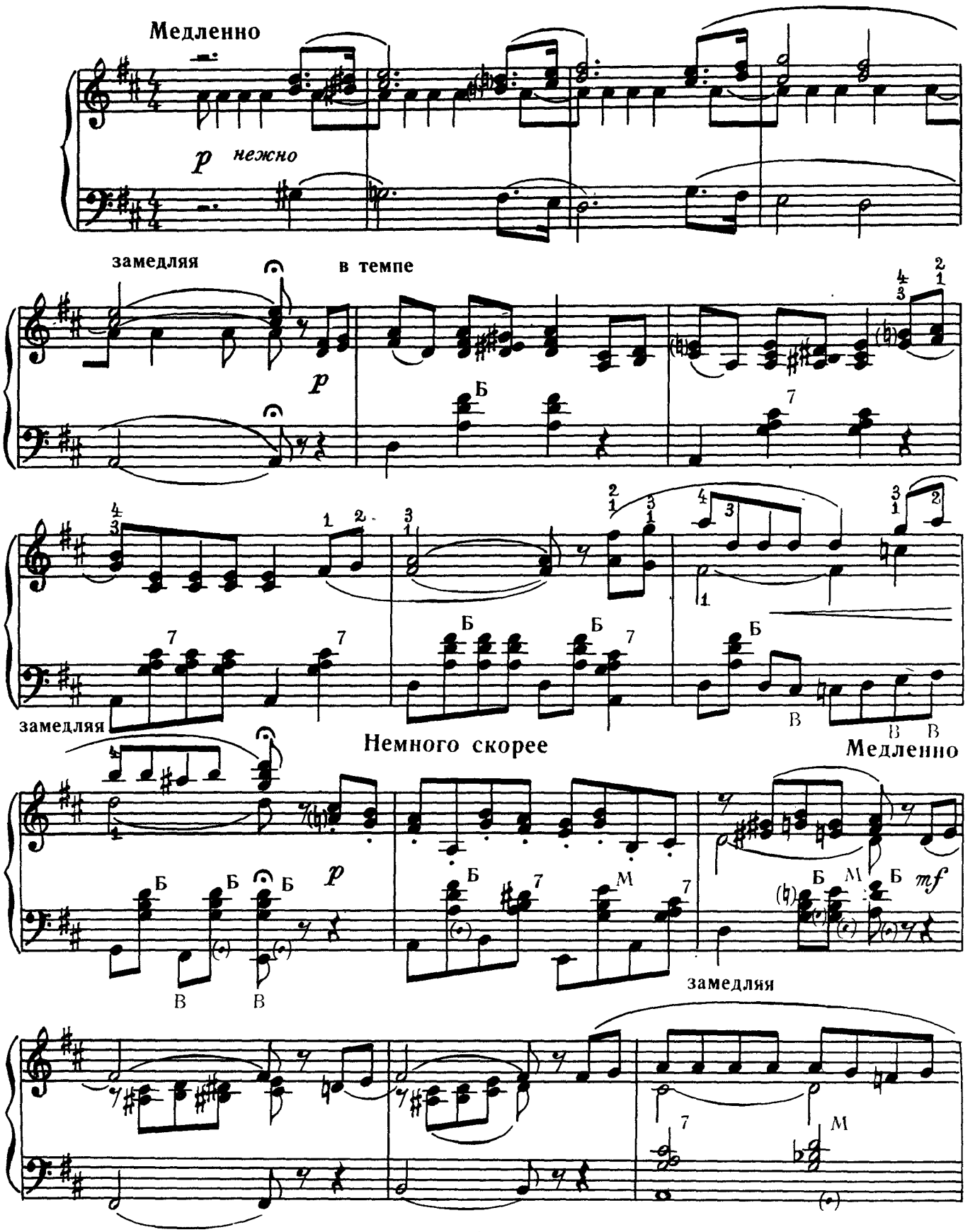

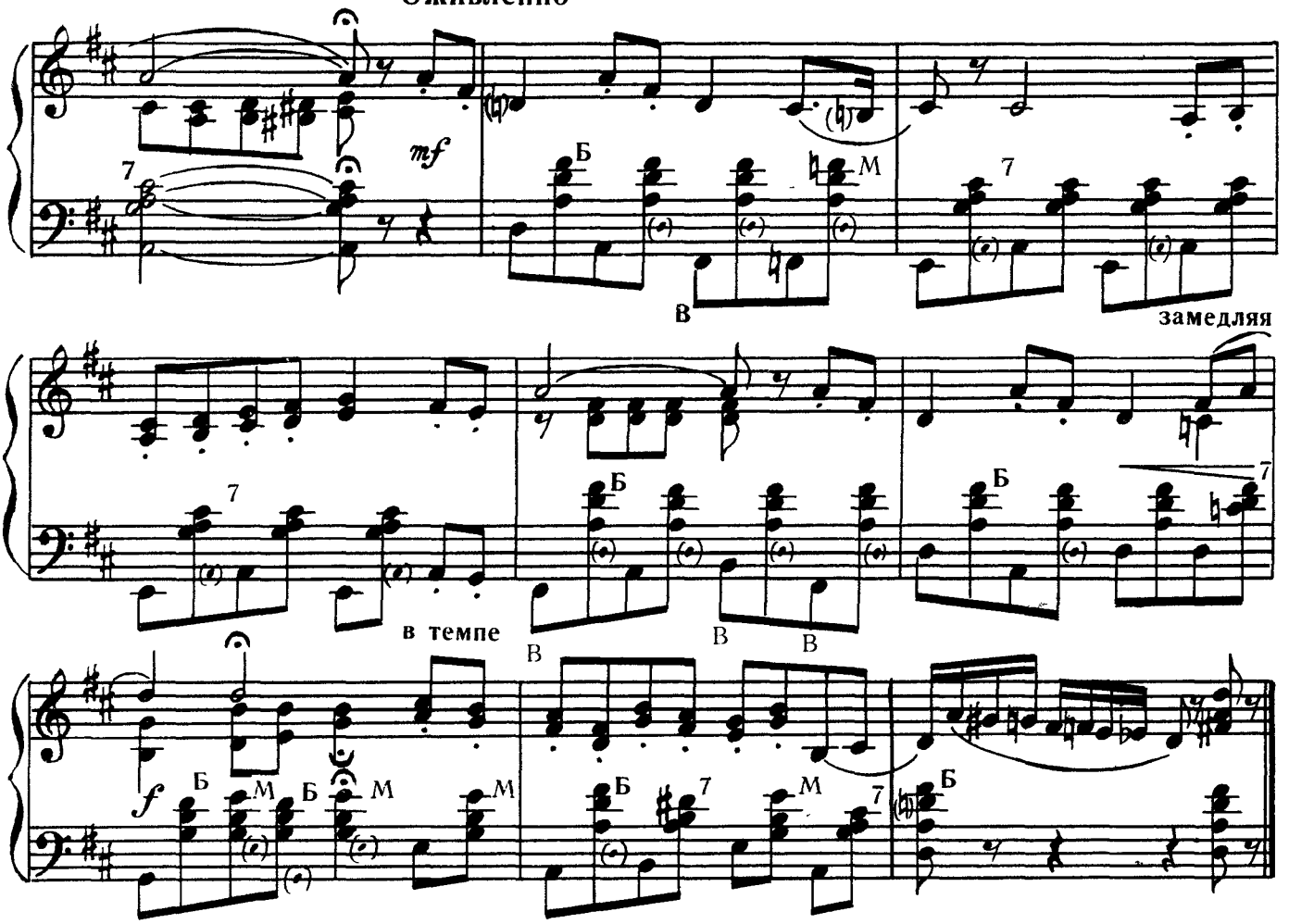

МАРШ ТРАКТОРИСТОВ

из фильма „Богатая невеста"

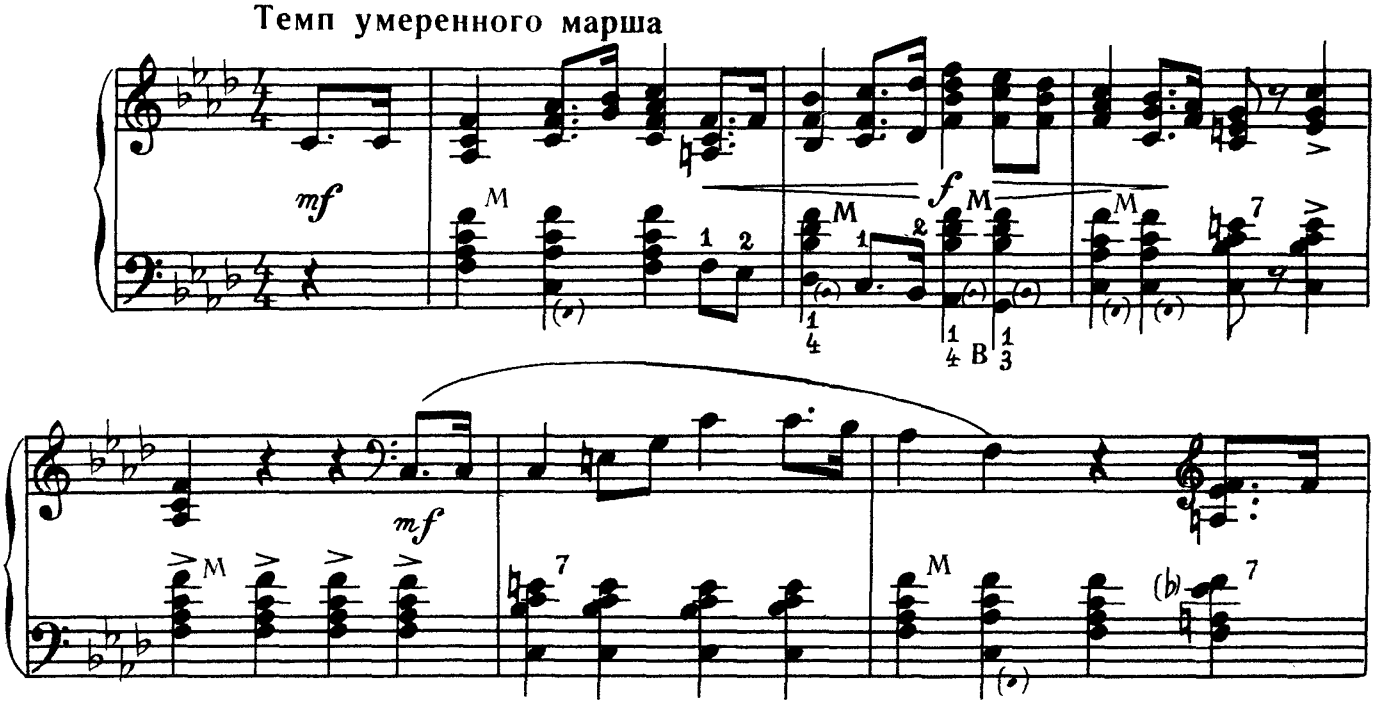

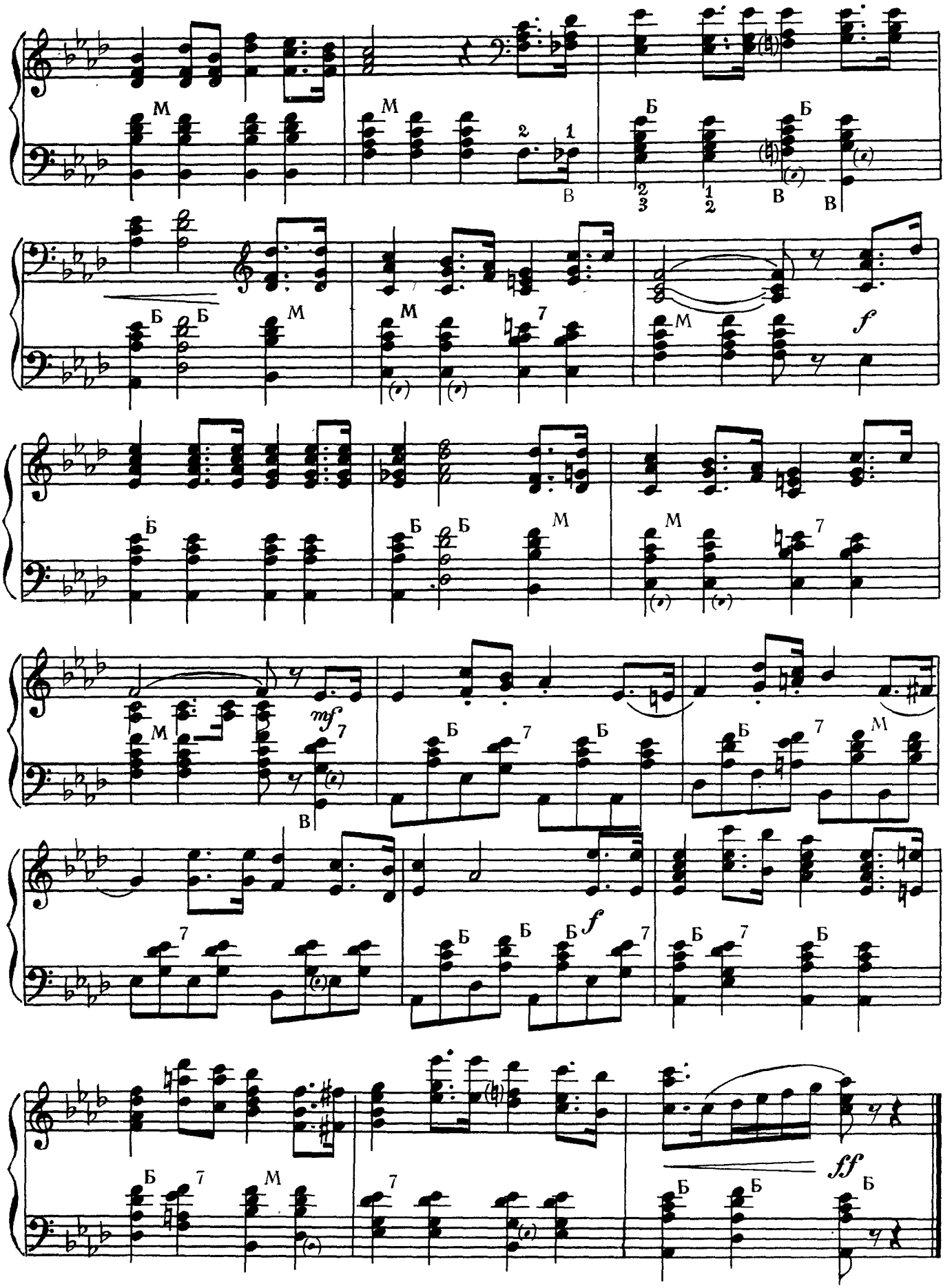
M
Б
B
f
mf
ff

ЛИРИЧЕСКАЯ ПЕСНЯ

из фильма „Богатая невеста"

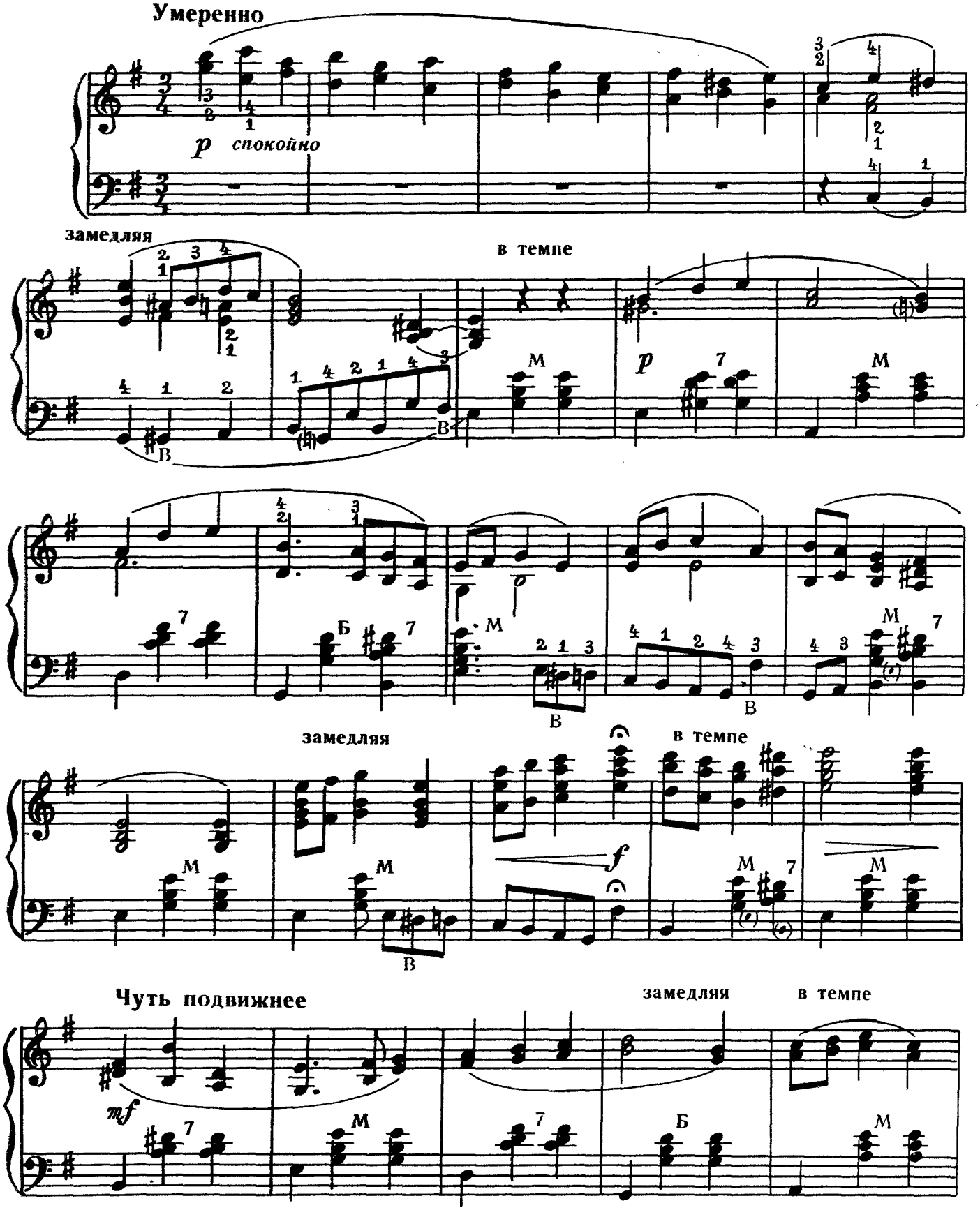

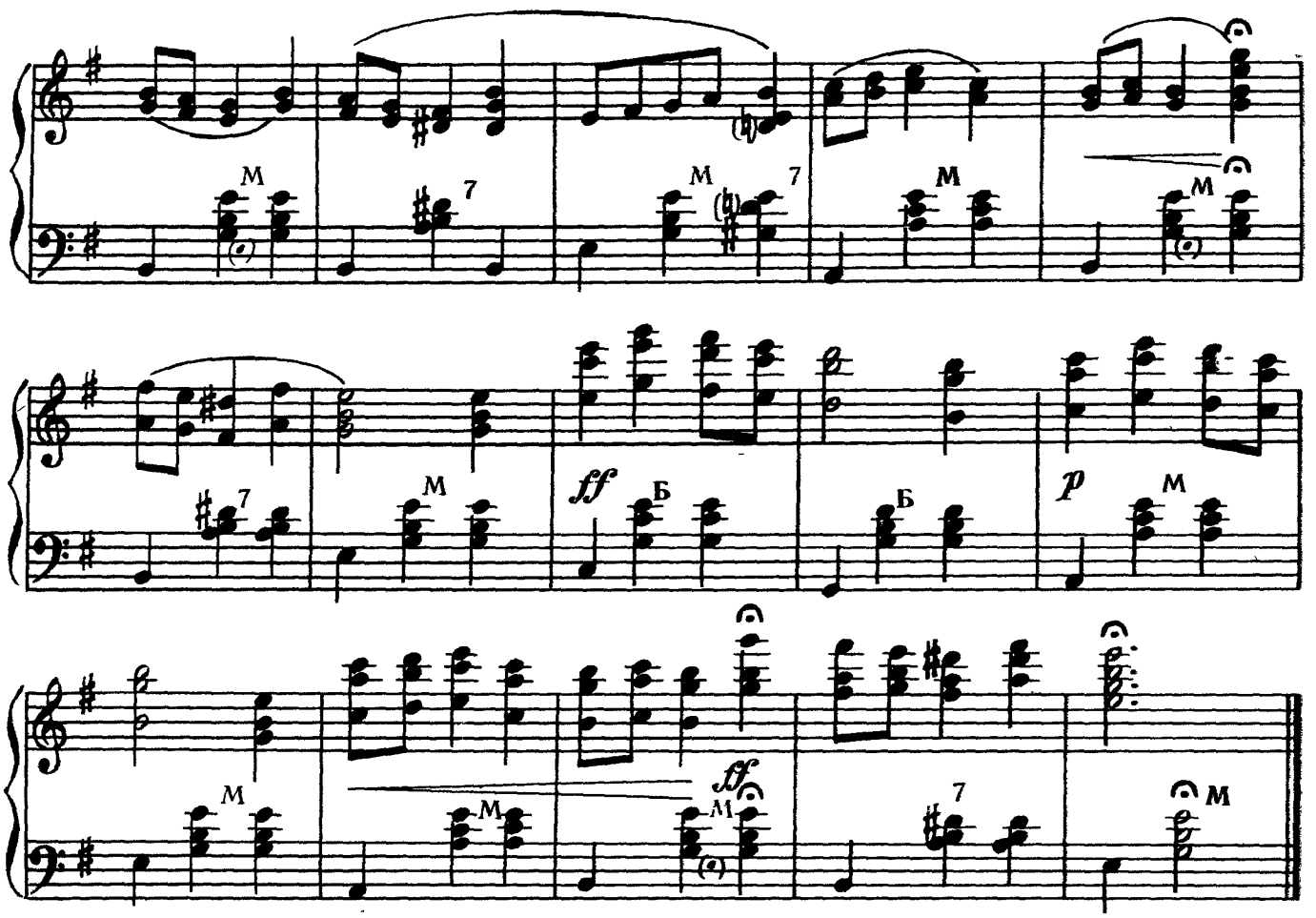

ИДЕМ, ИДЕМ, ВЕСЕЛЫЕ ПОДРУГИ

Марш женской бригады из фильма „Богатая невеста"

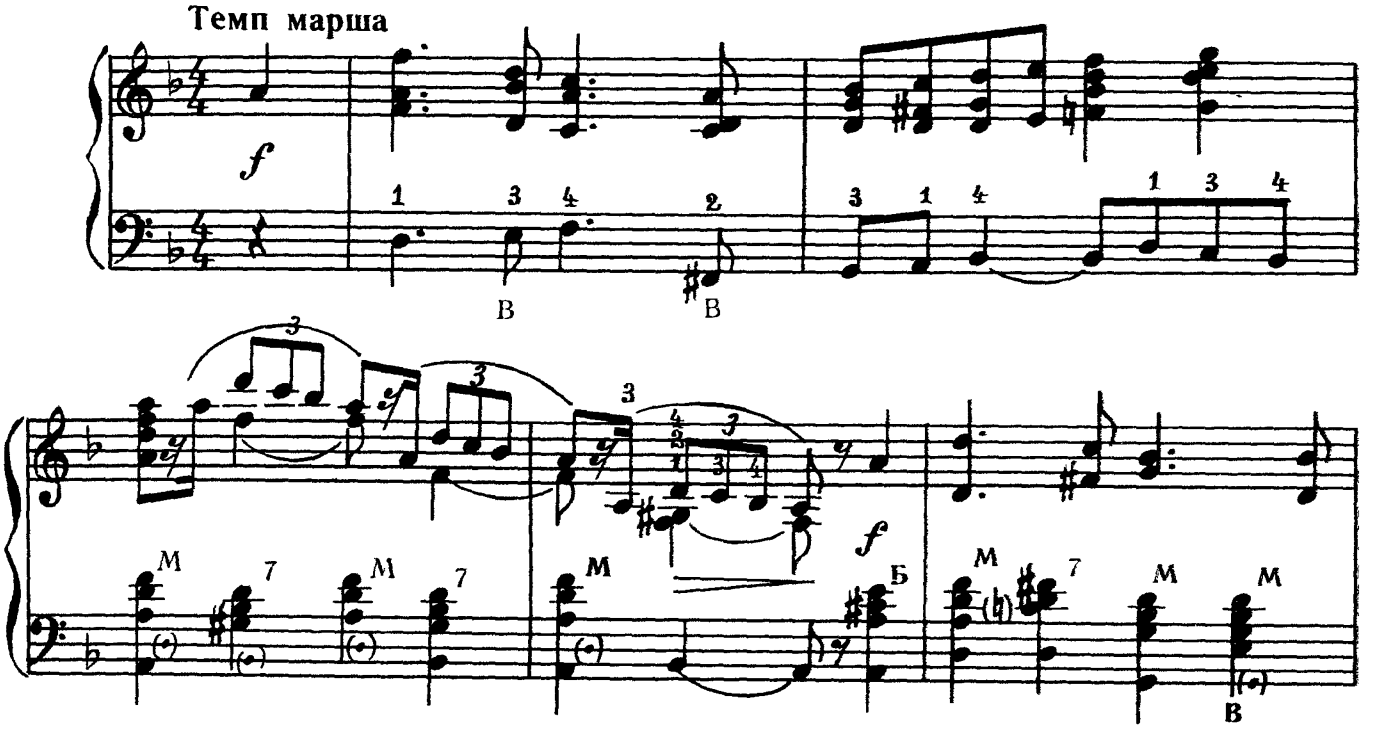

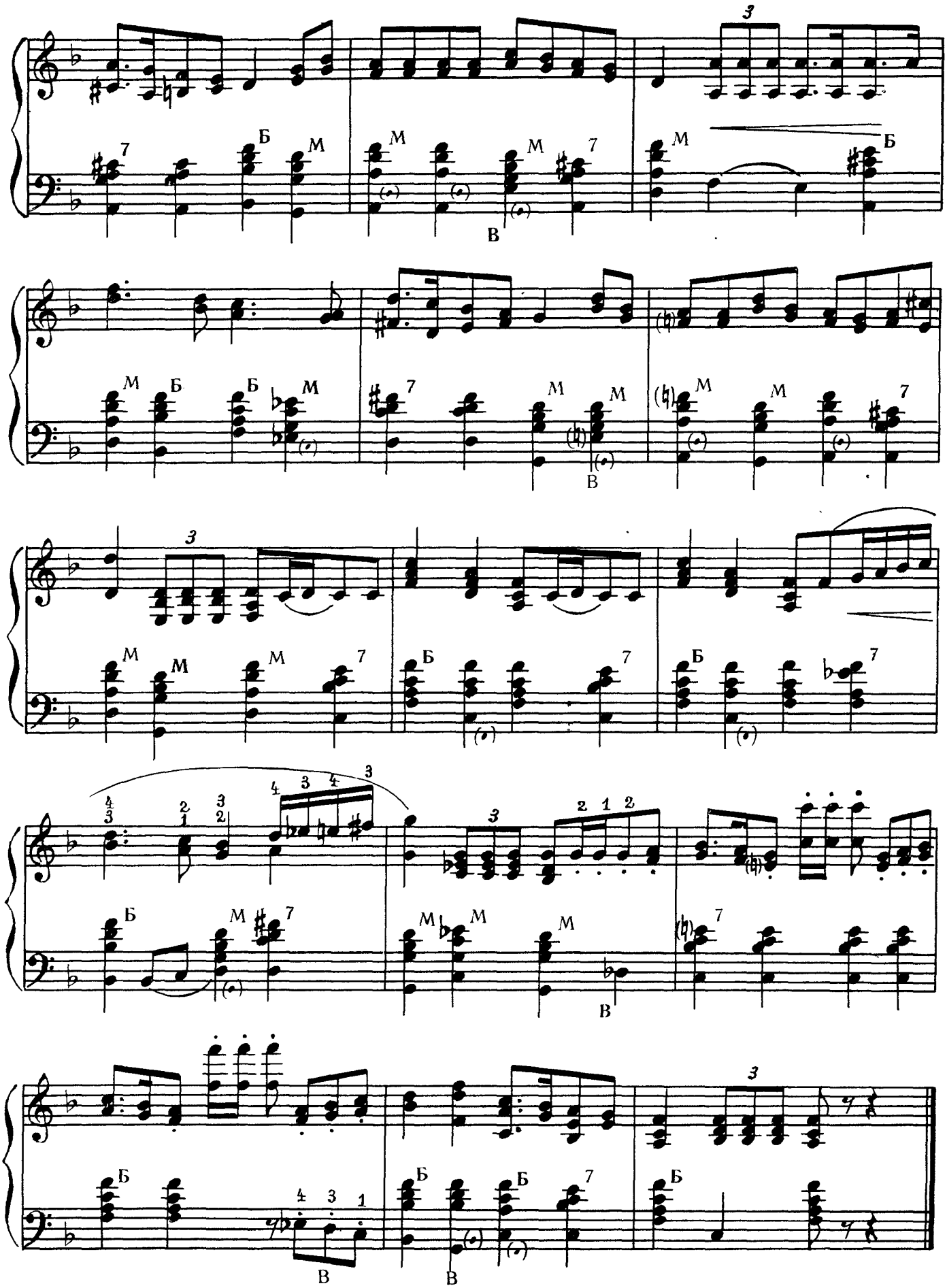

ЛИРИЧЕСКАЯ ПЕСНЯ

из фильма „Искатели счастья"

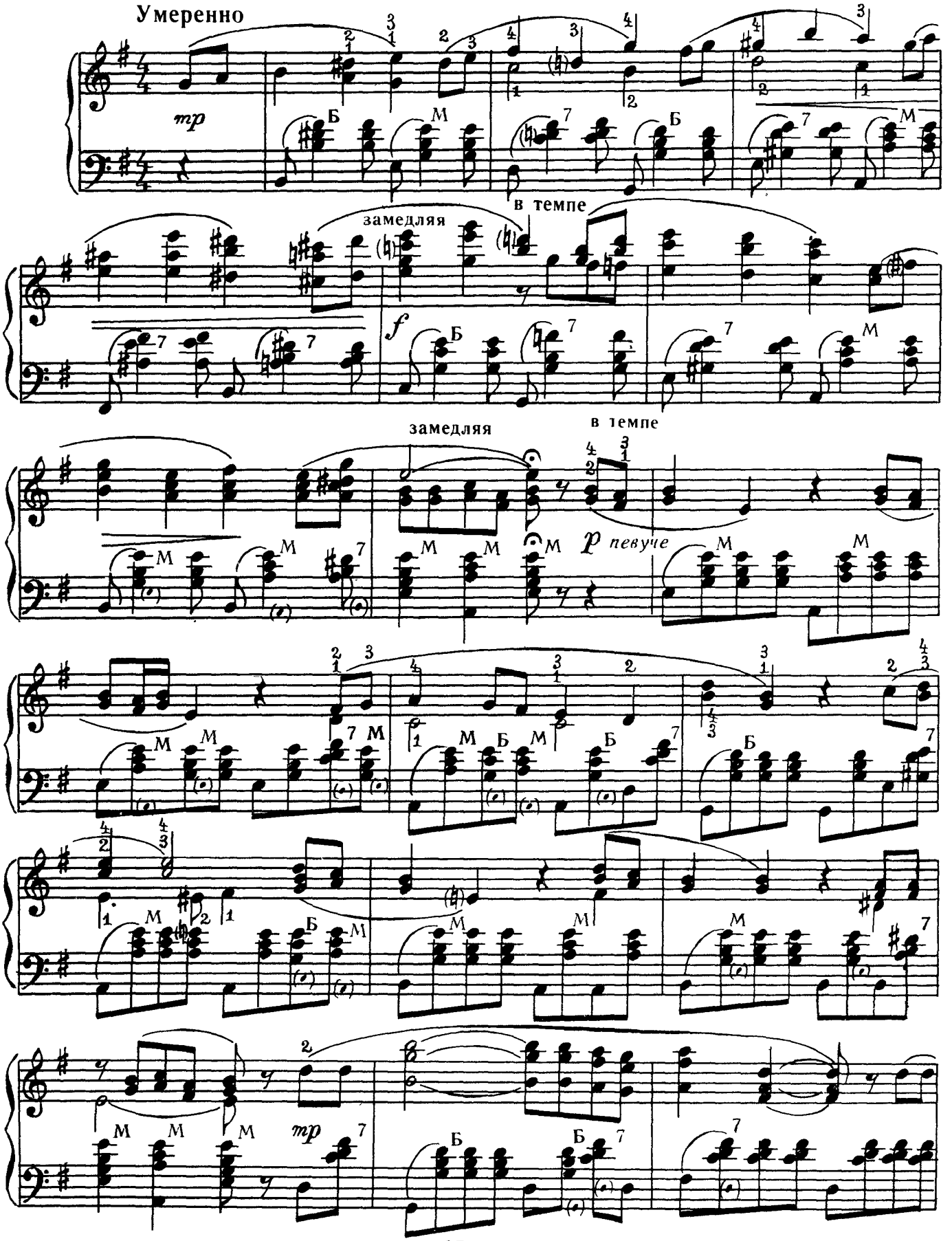

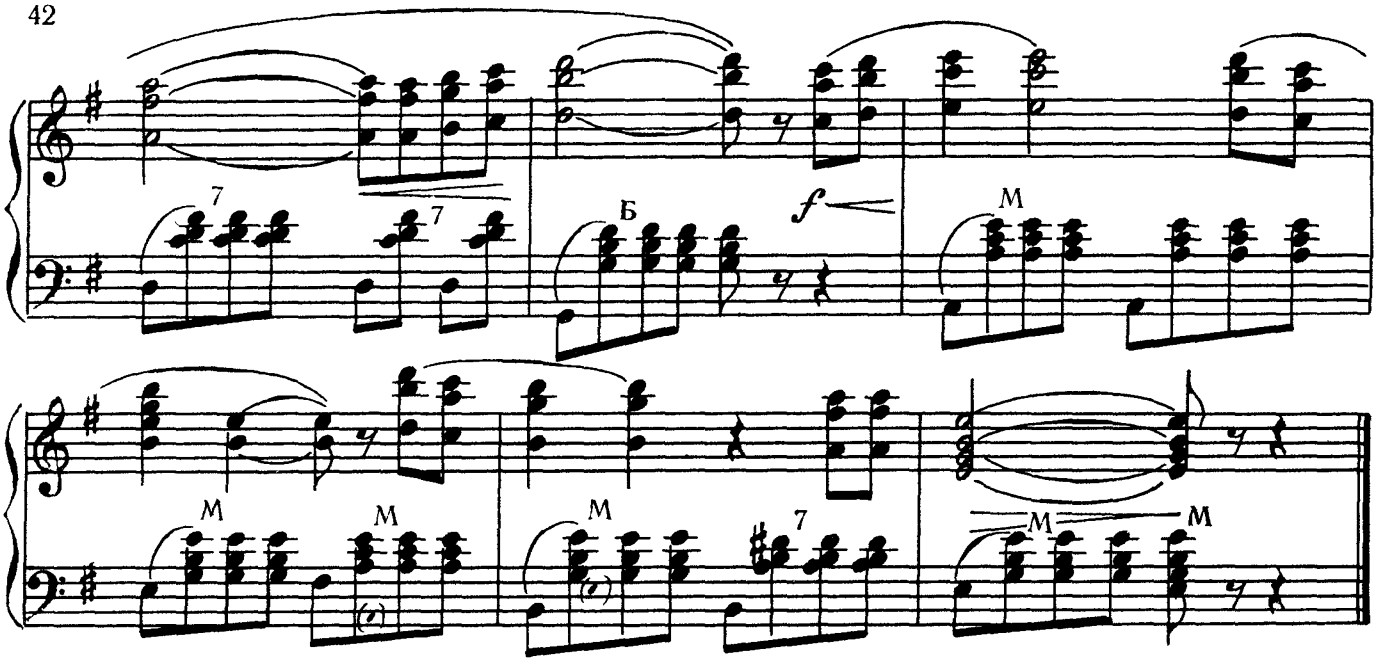

РЫБАЦКАЯ

из фильма „Искатели счастья"

Очень быстро

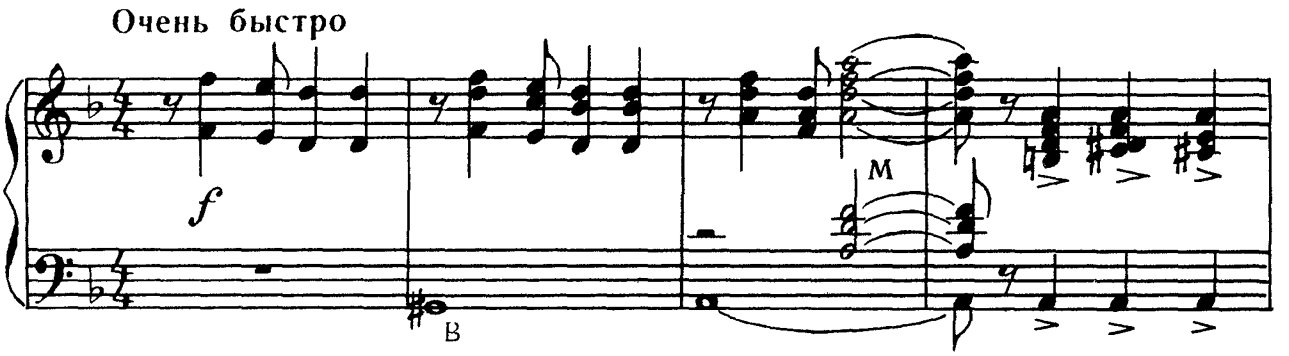

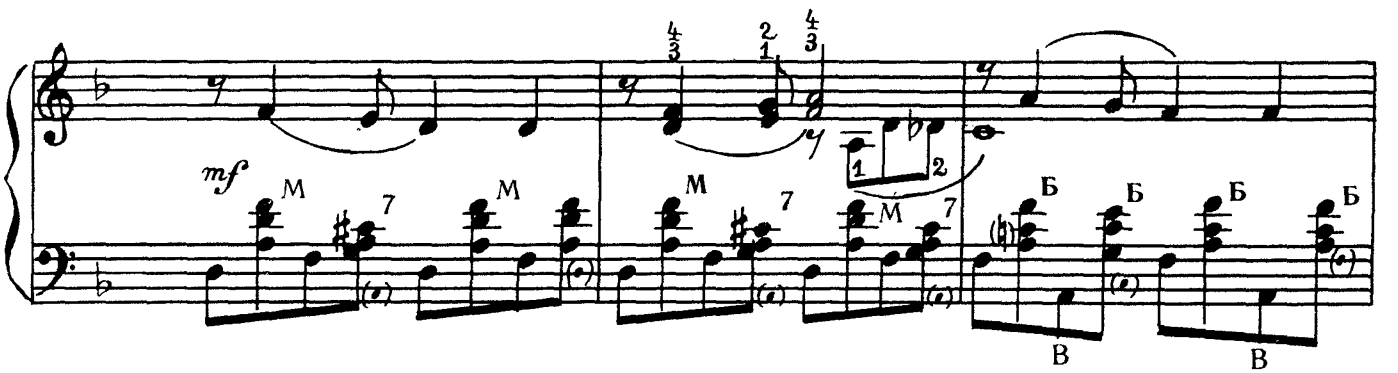

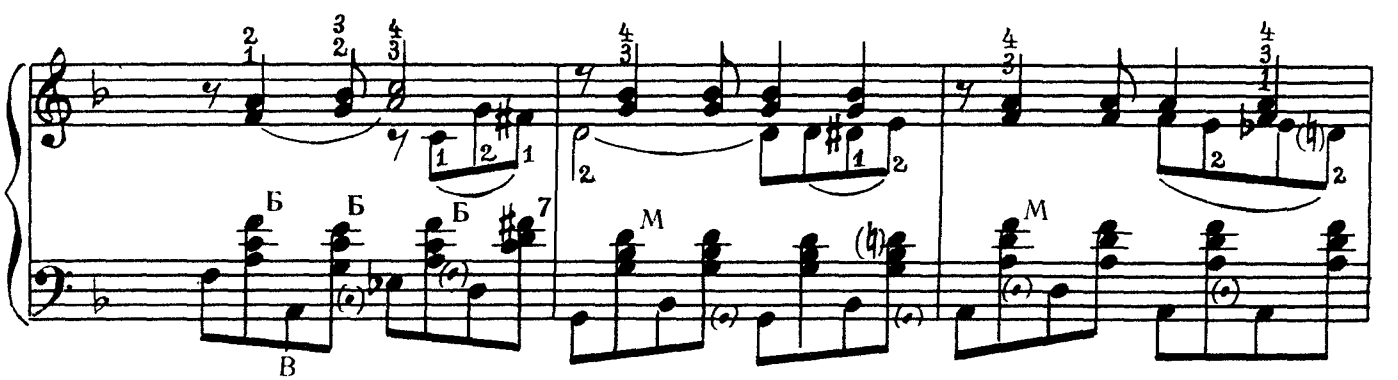

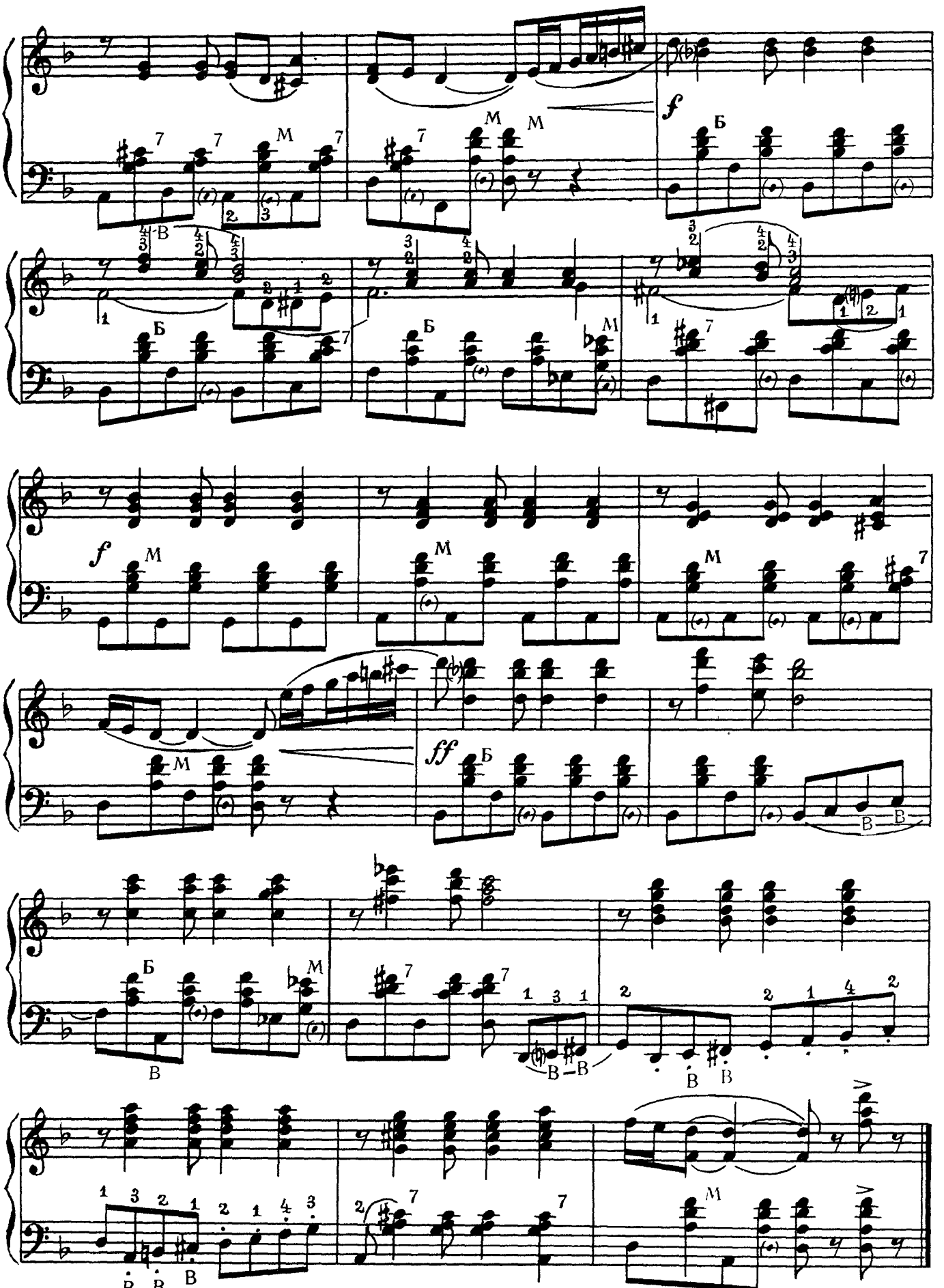
f
Б
М
В
ff

МОЛЧАНИЕ

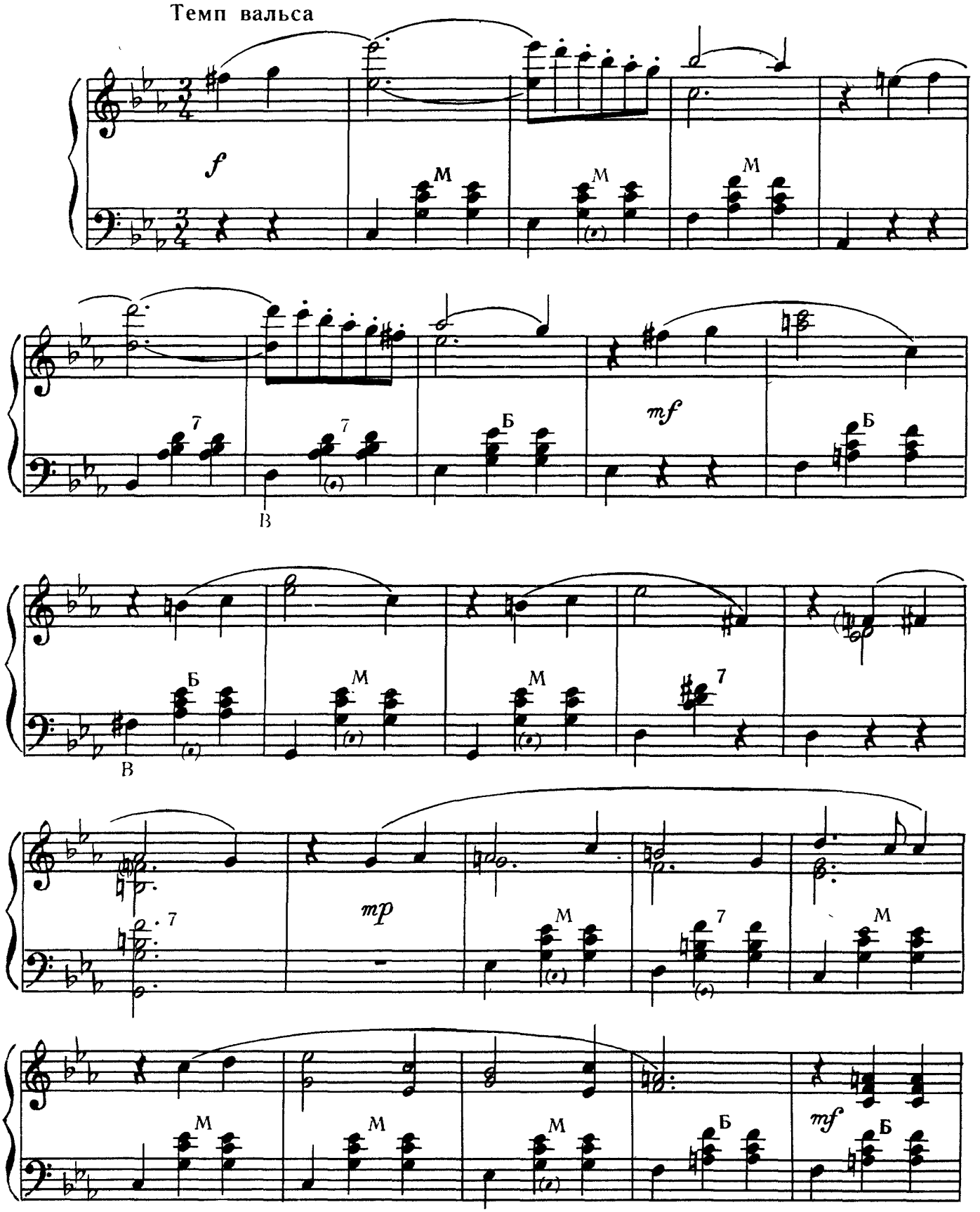

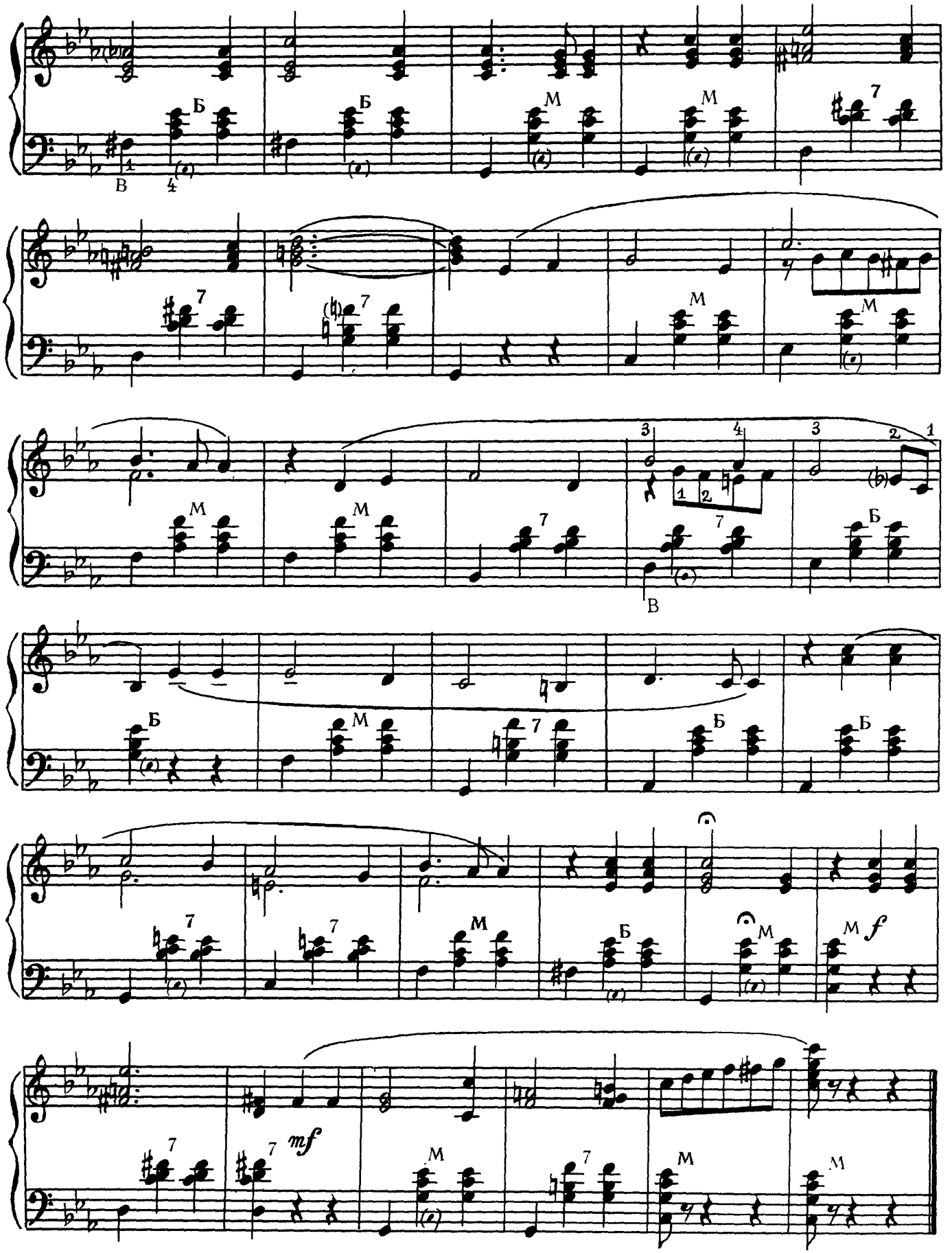
Б
М
7
В
mf
f

ДО СВИДАНЬЯ, ДЕВУШКИ!

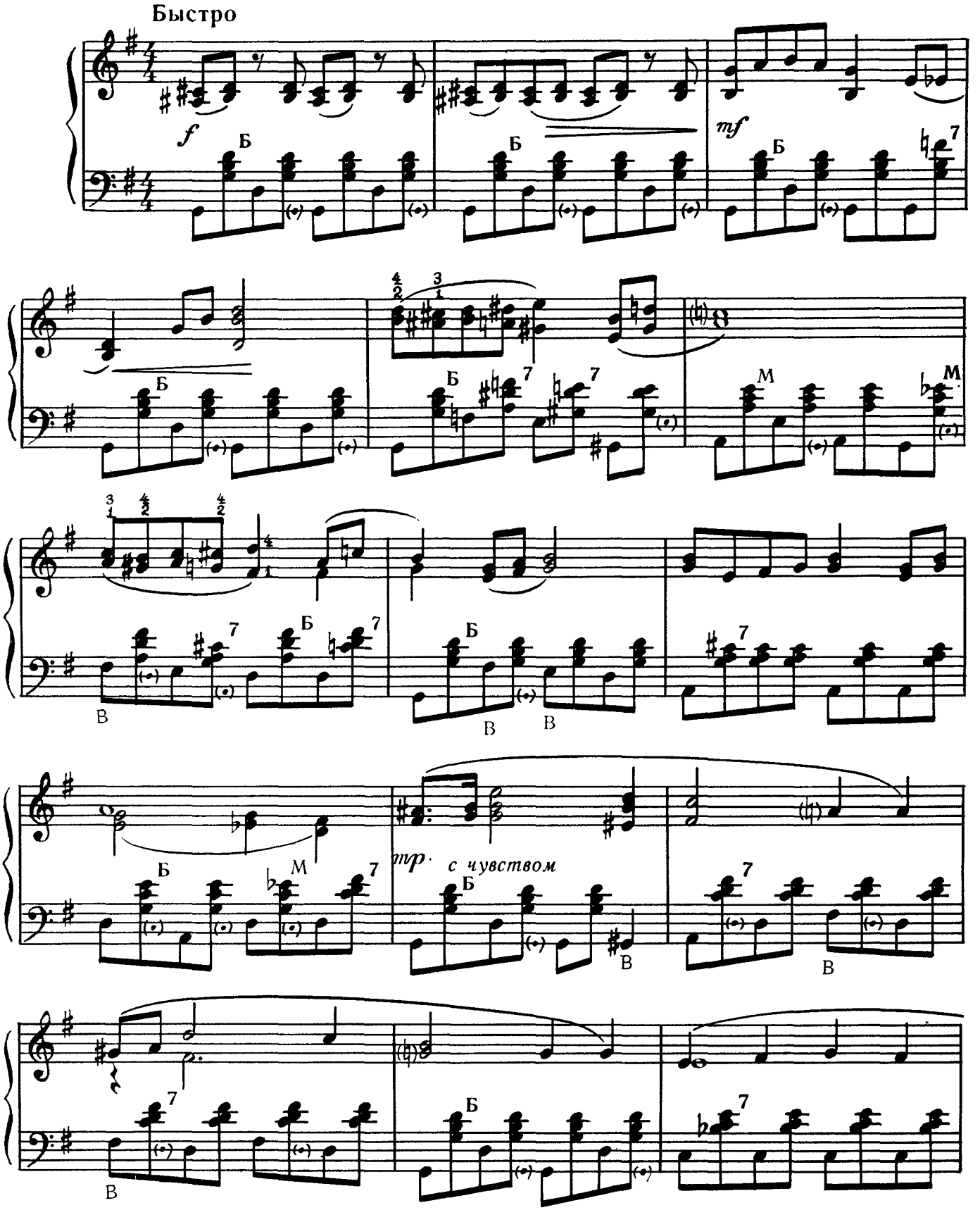

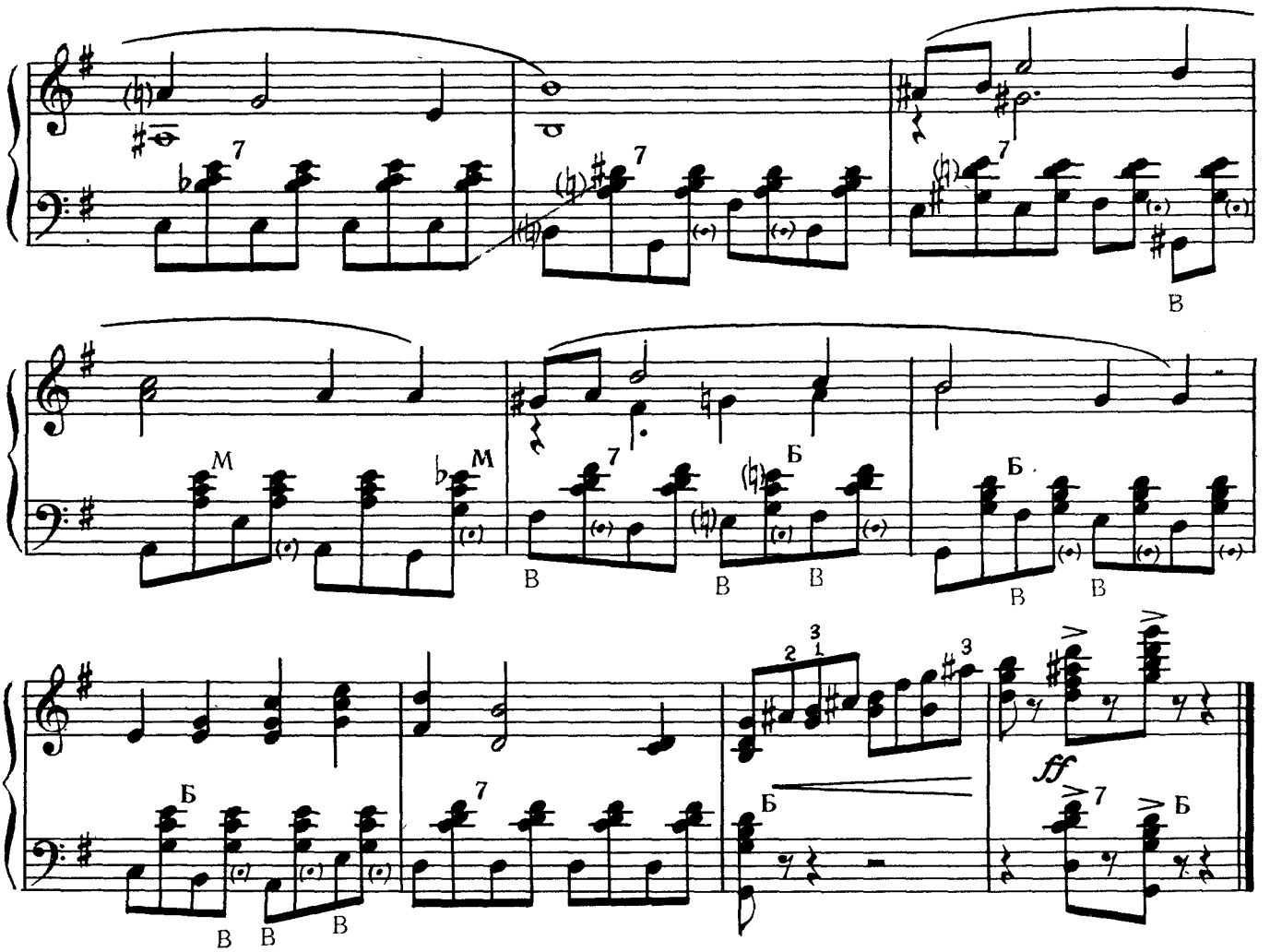

ПЕСНЯ О ВОЛГЕ

из фильма „Волга-Волга“

Темп марша-песни

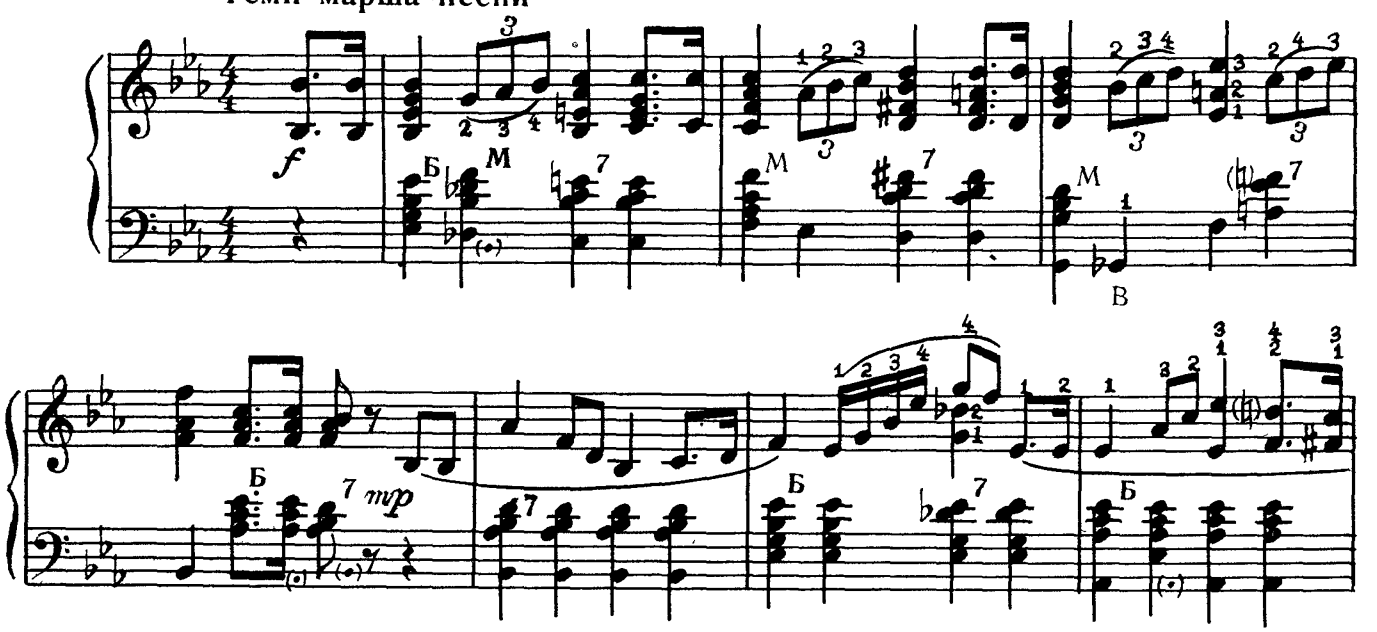

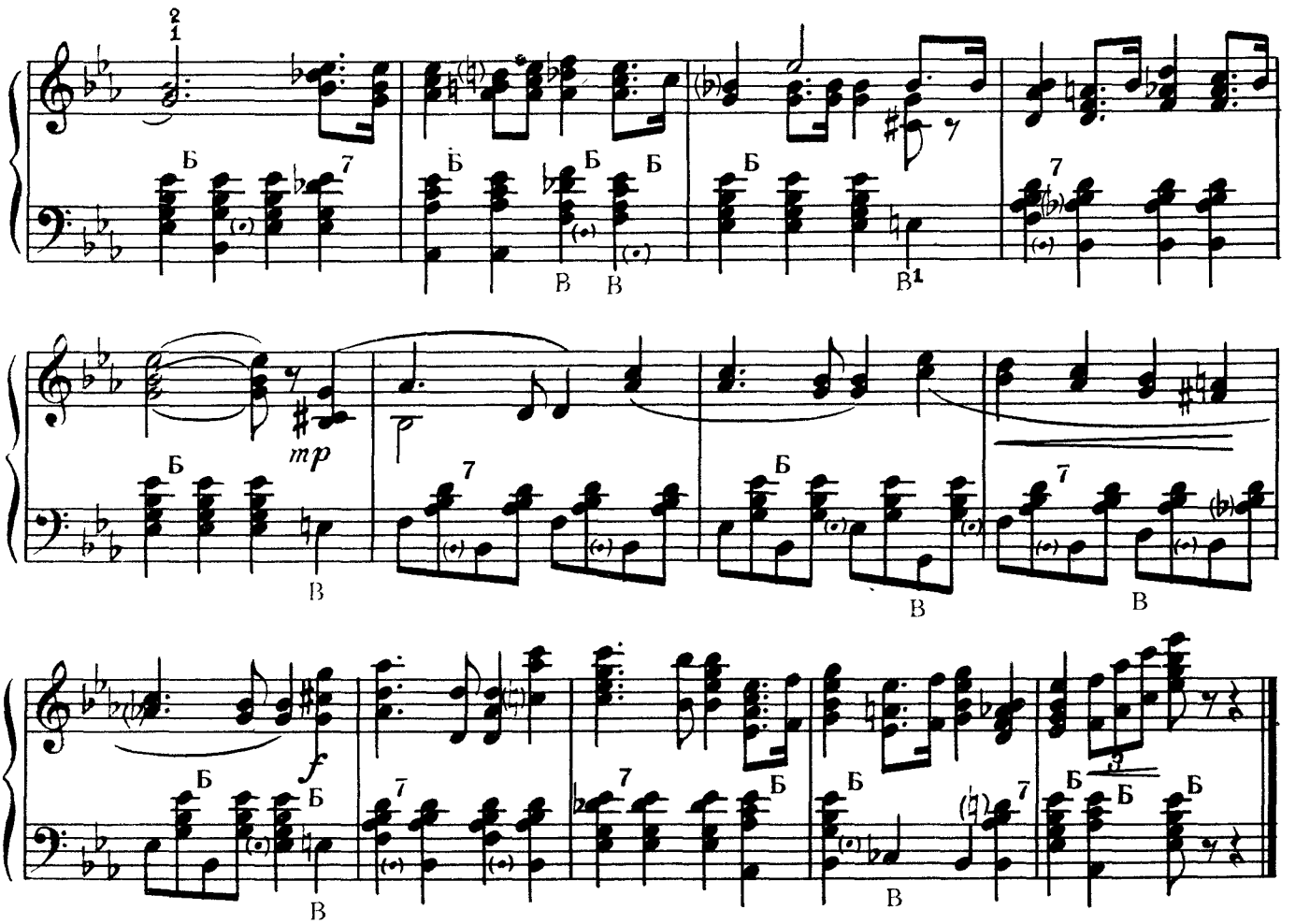

МОЛОДЕЖНАЯ

из фильма „Волга-Волга"

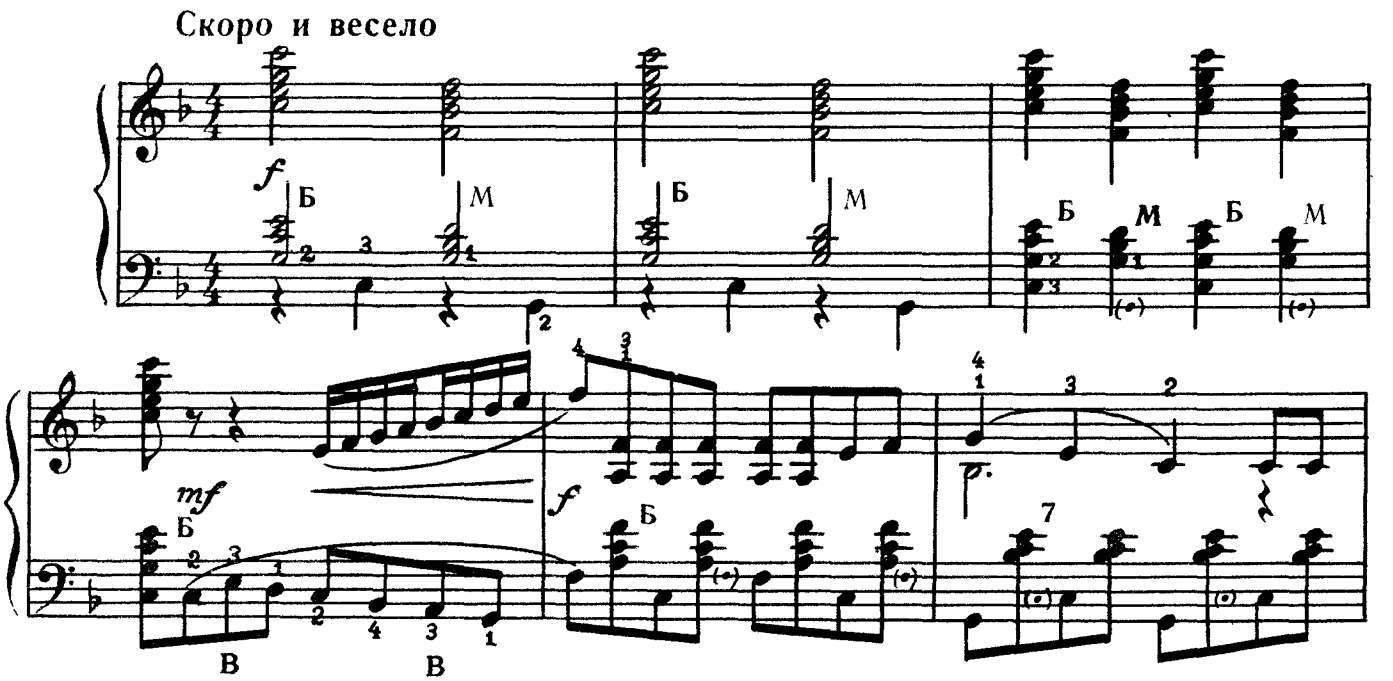

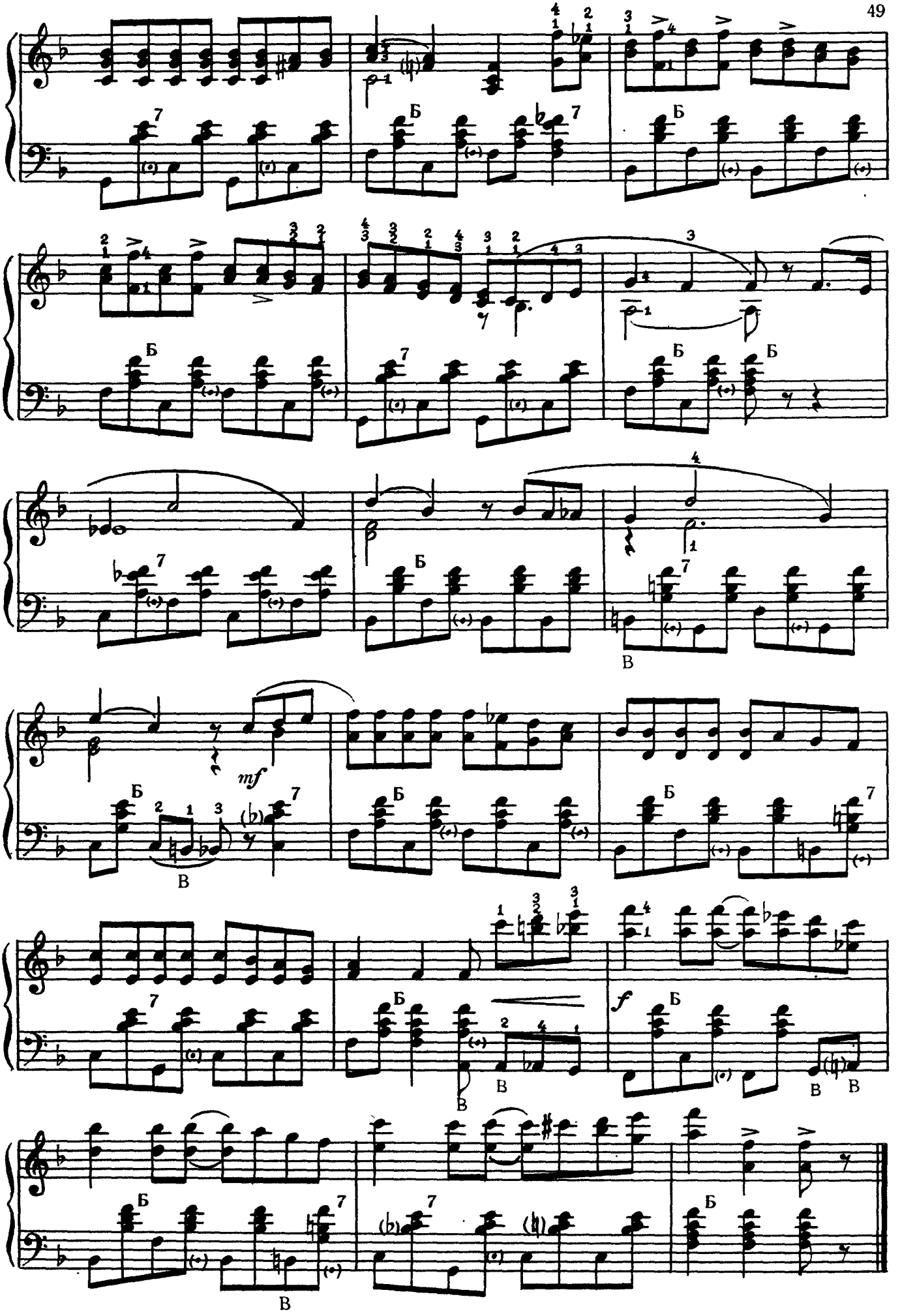
Б
В
mf
f

ЛИРИЧЕСКАЯ ПЕСНЯ

из фильма „Дочь Родины"

Спокойно, с движением

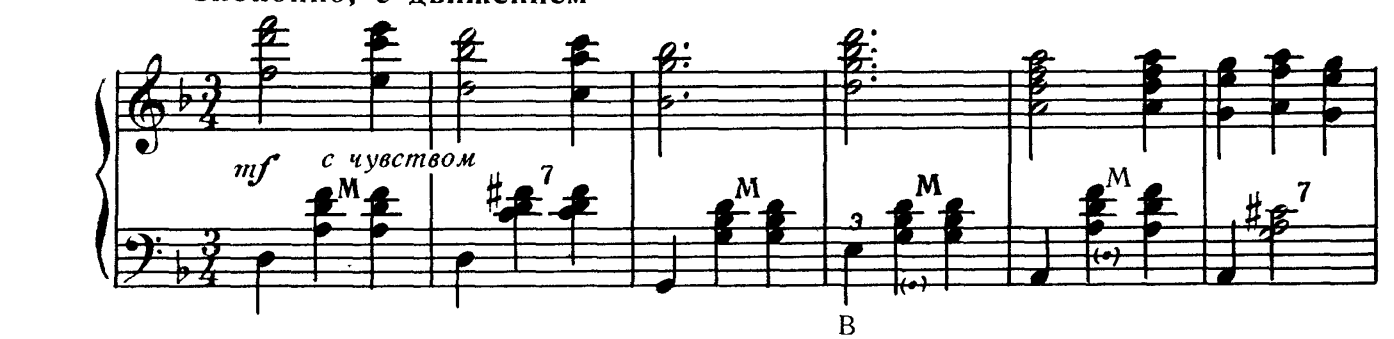

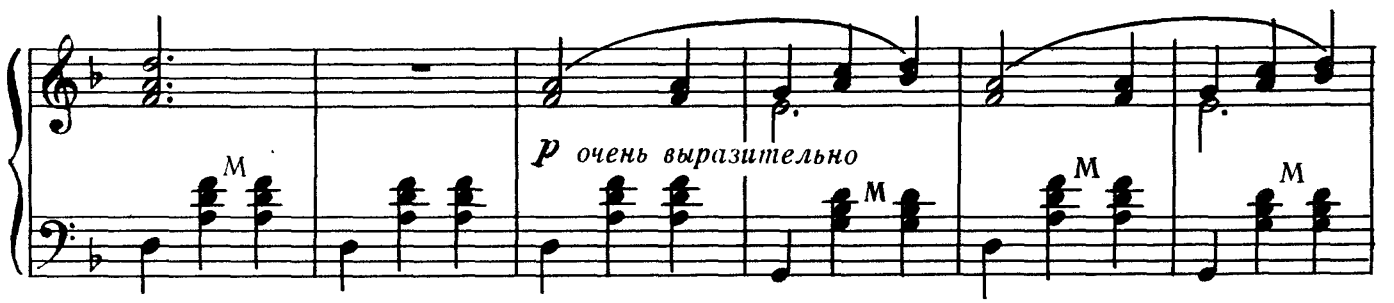

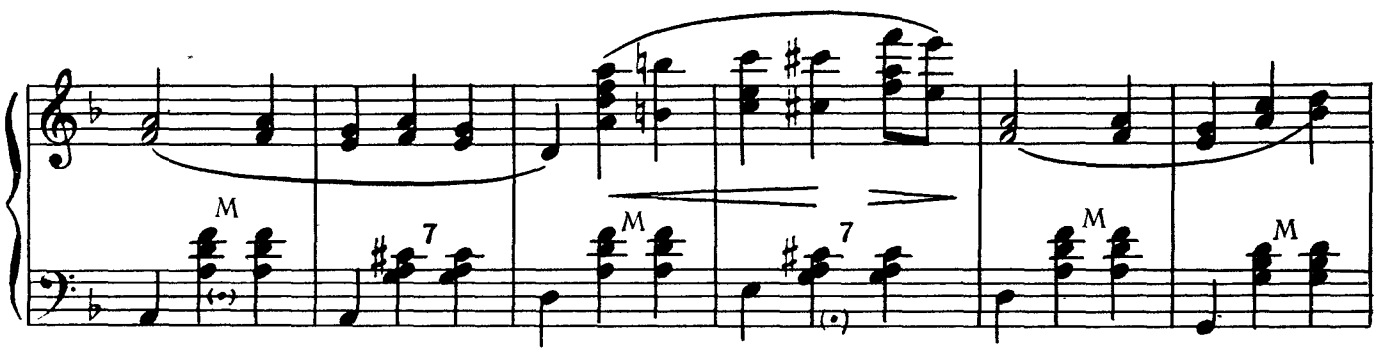

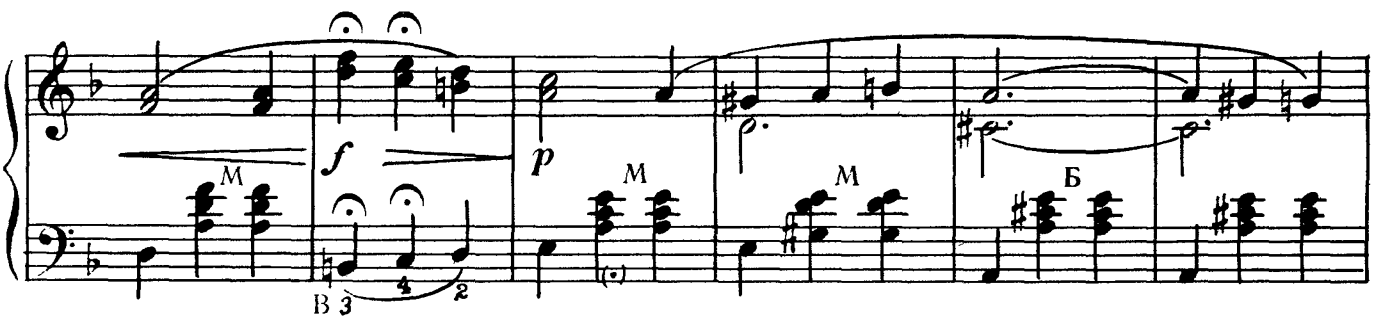

Чуть живее

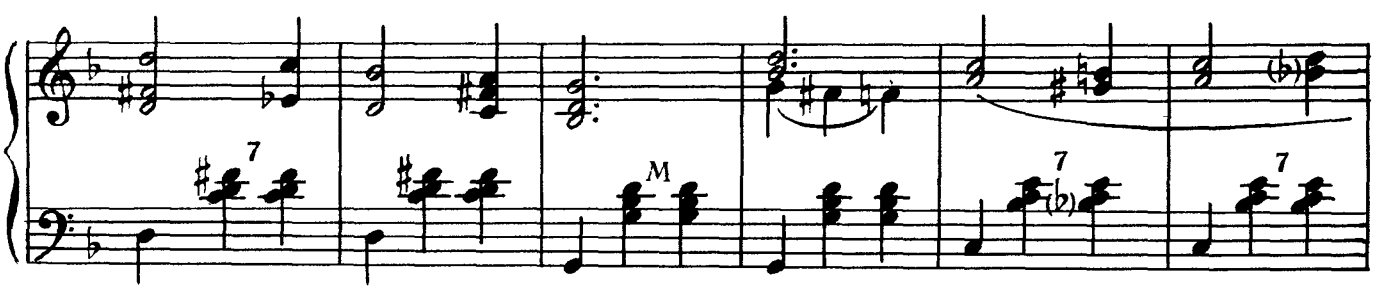

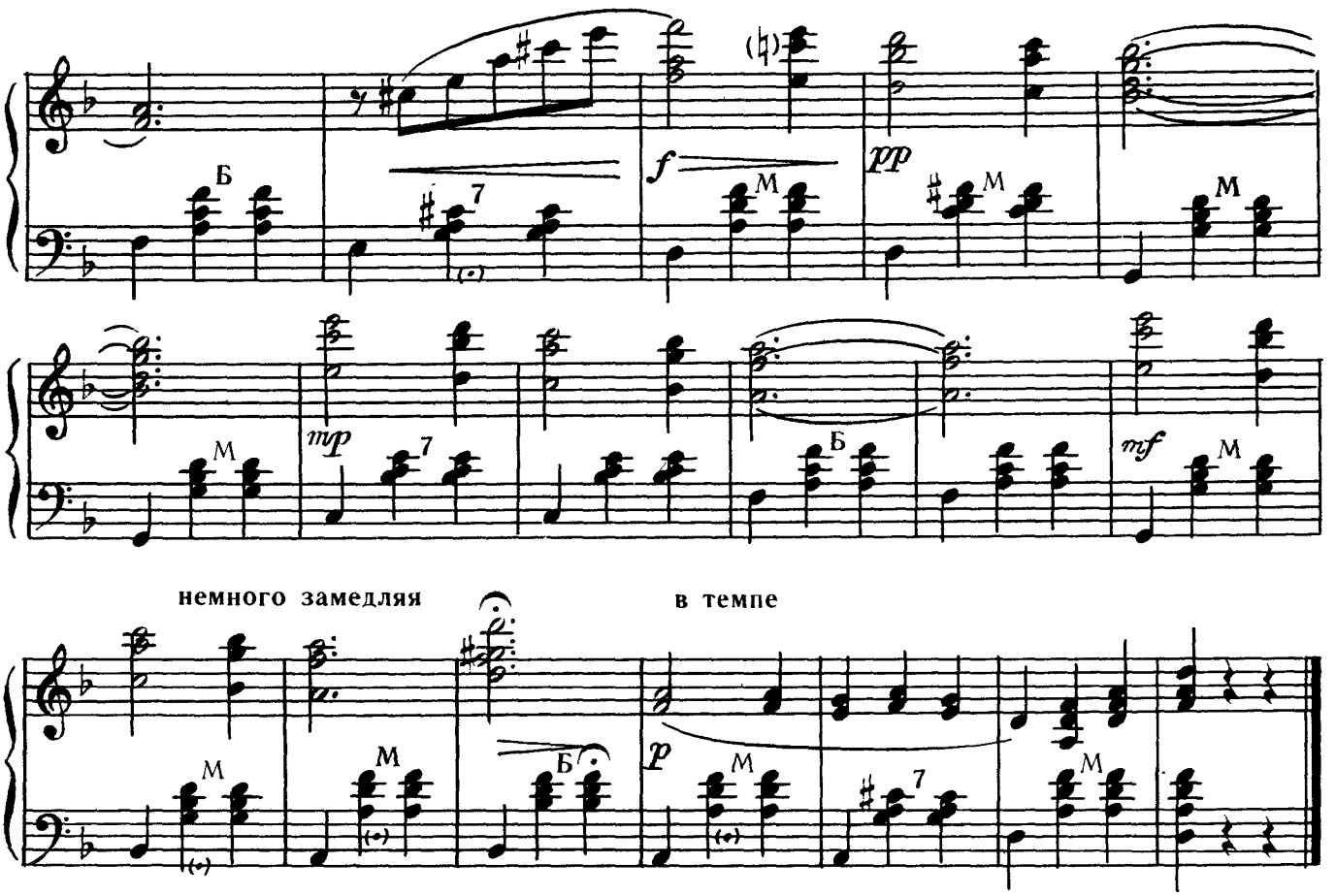

ПОД ЛУНОЙ ЗОЛОТОЙ

Песня из фильма „Новый дом“

Неторопливо, с чувством

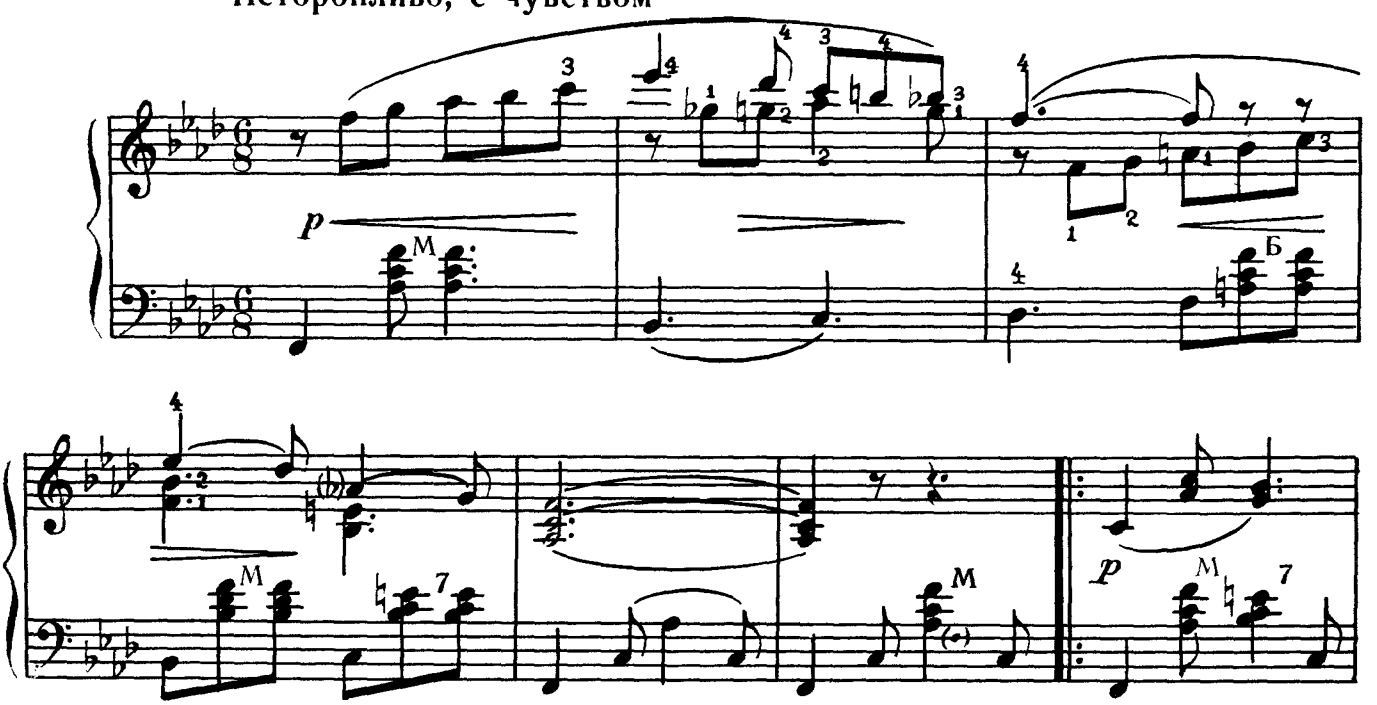

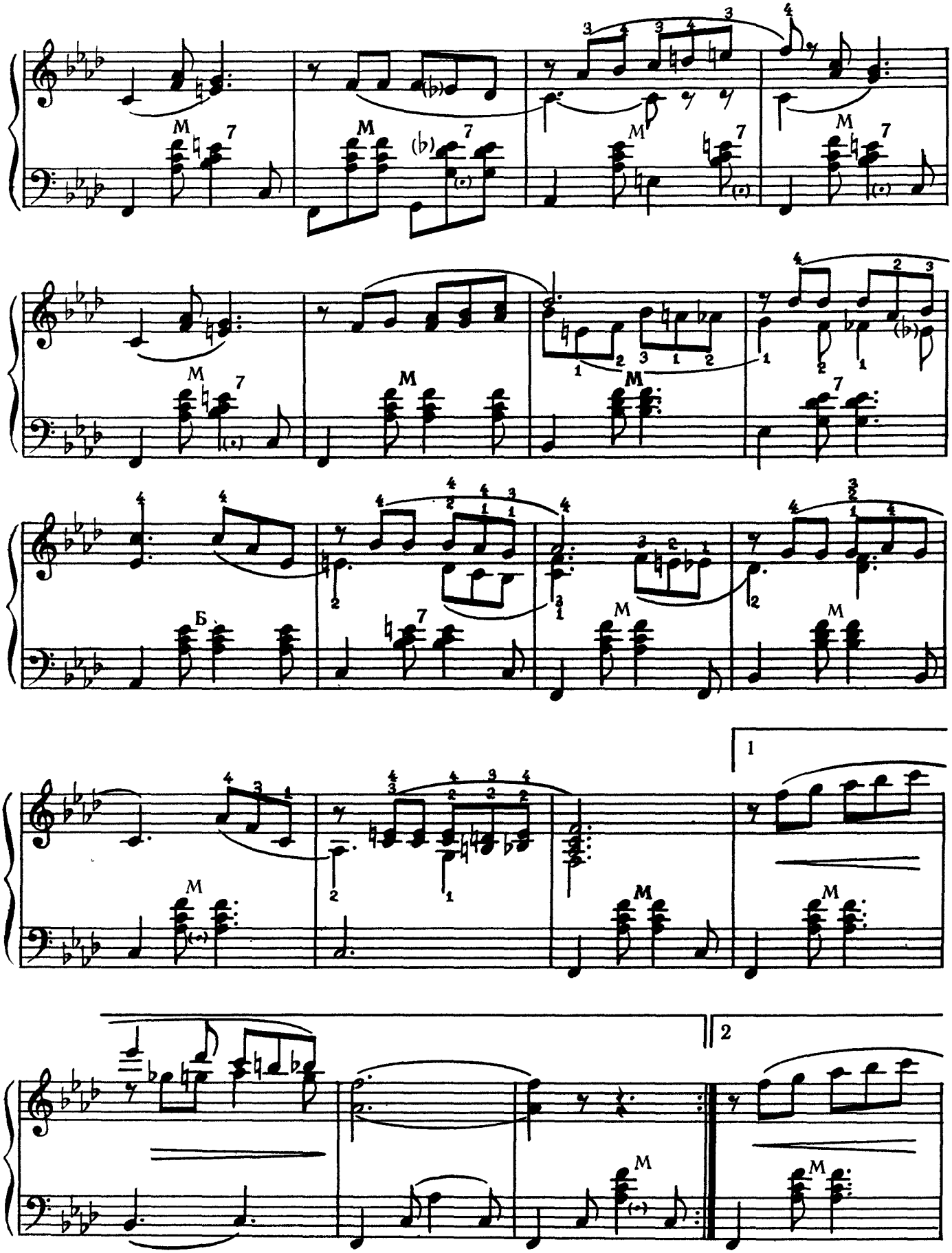
M
7
(♭)
Б
1
2

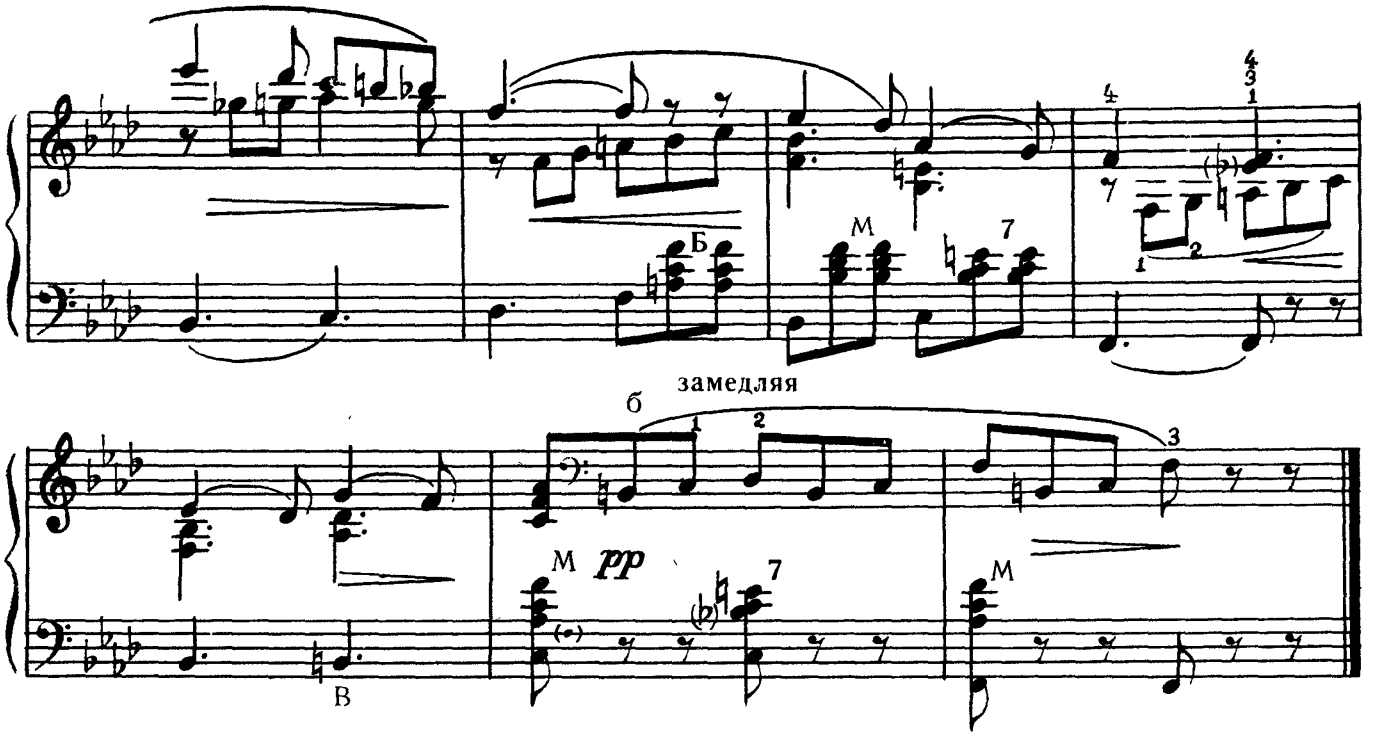

ЗВАТЬ ЛЮБОВЬ НЕ НАДО

Песня из фильма „Моя любовь"

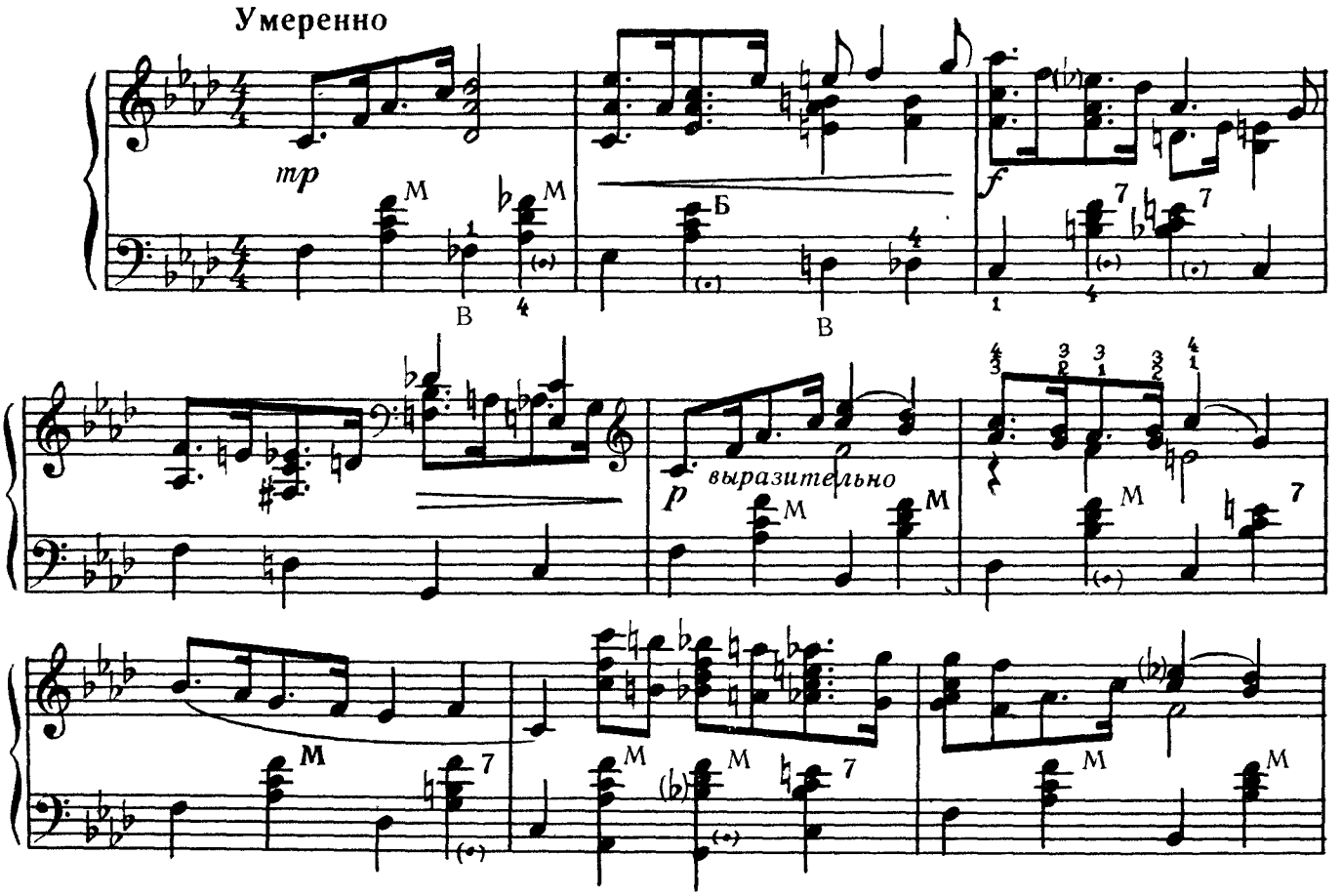

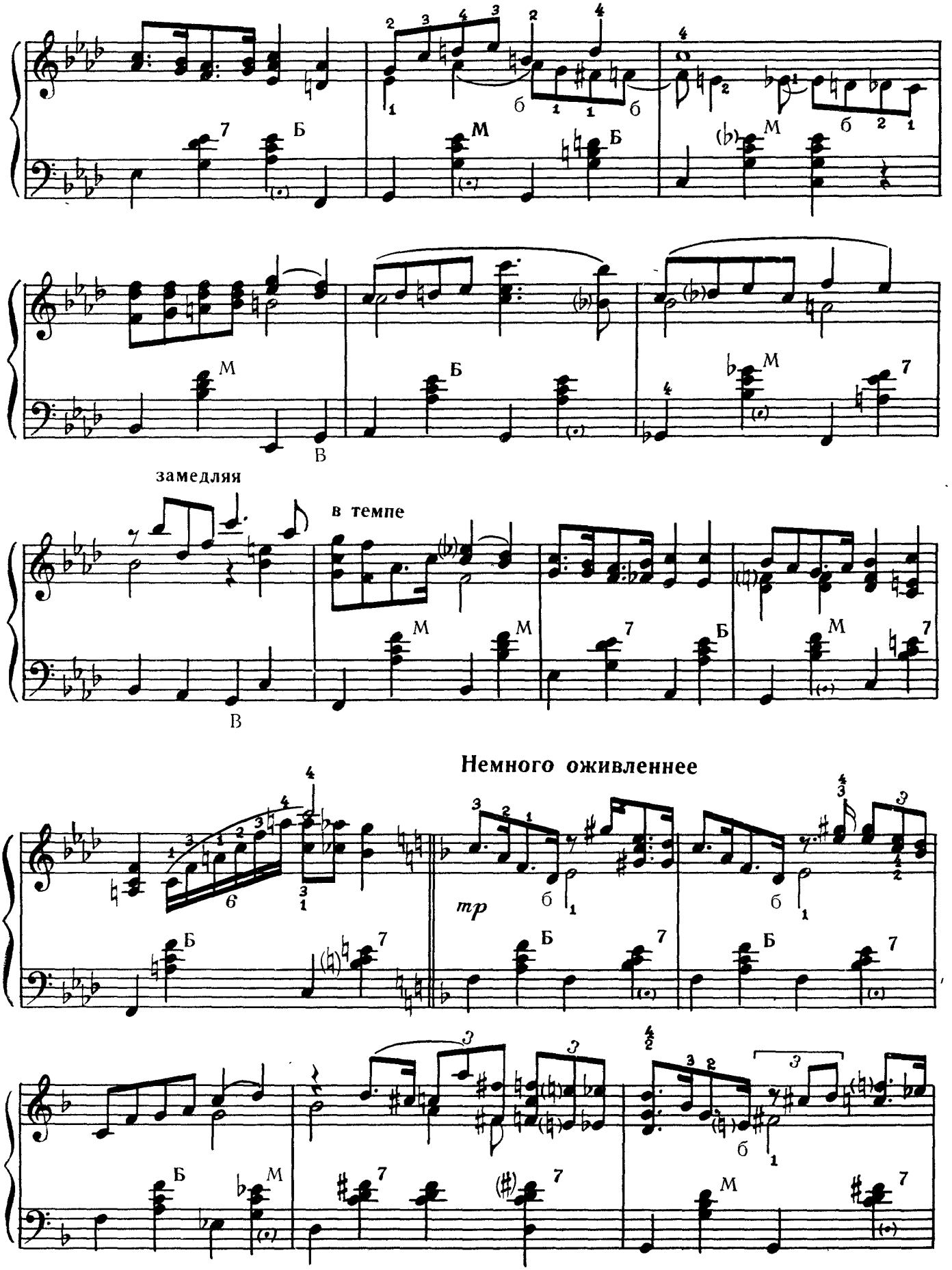
замедляя
в темпе
Немного оживленнее
mp

замедляя

в темпе

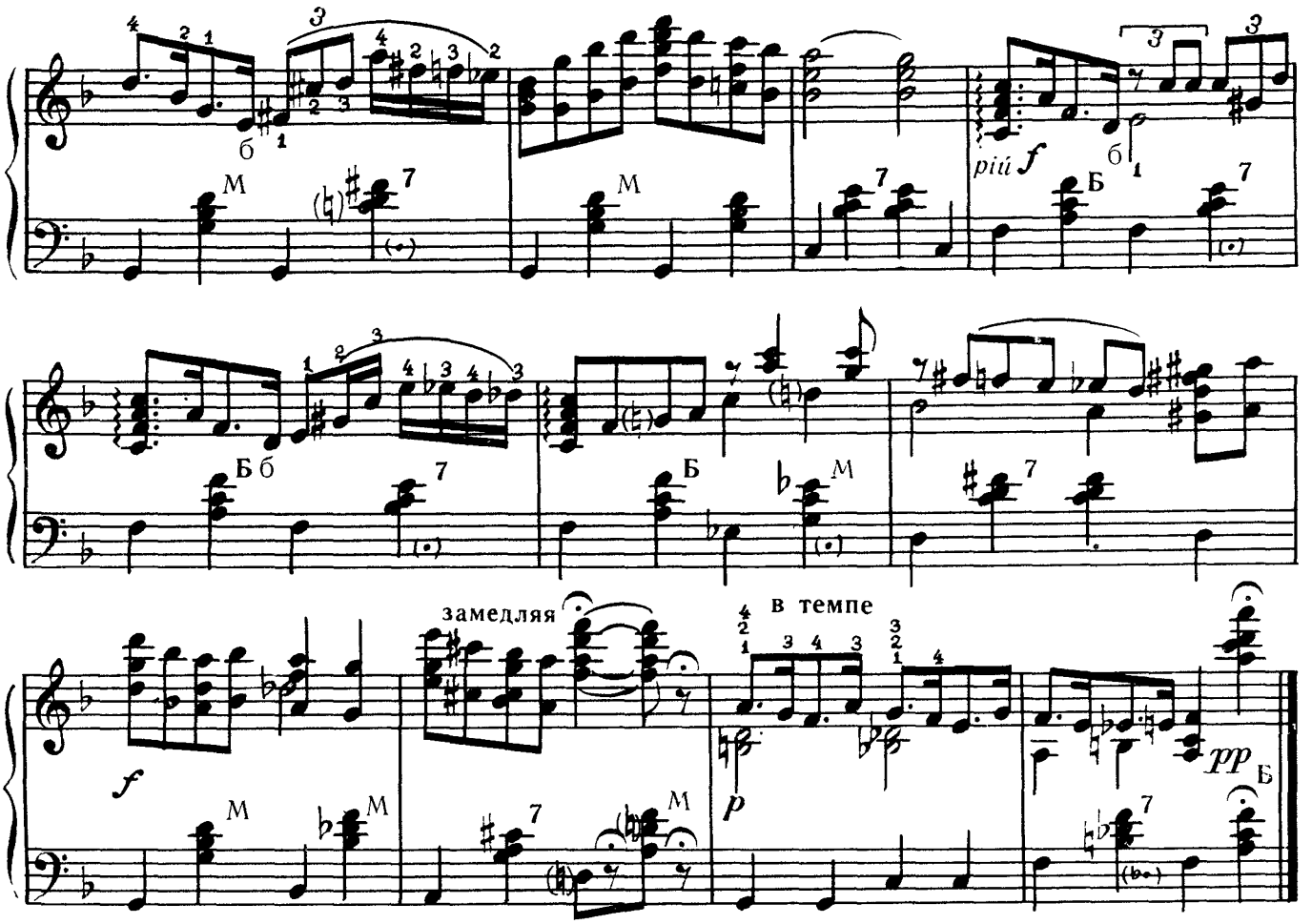

замедляя

в темпе

ЛУННЫЙ ВАЛЬС

из фильма „Цирк"

Темп медленного вальса

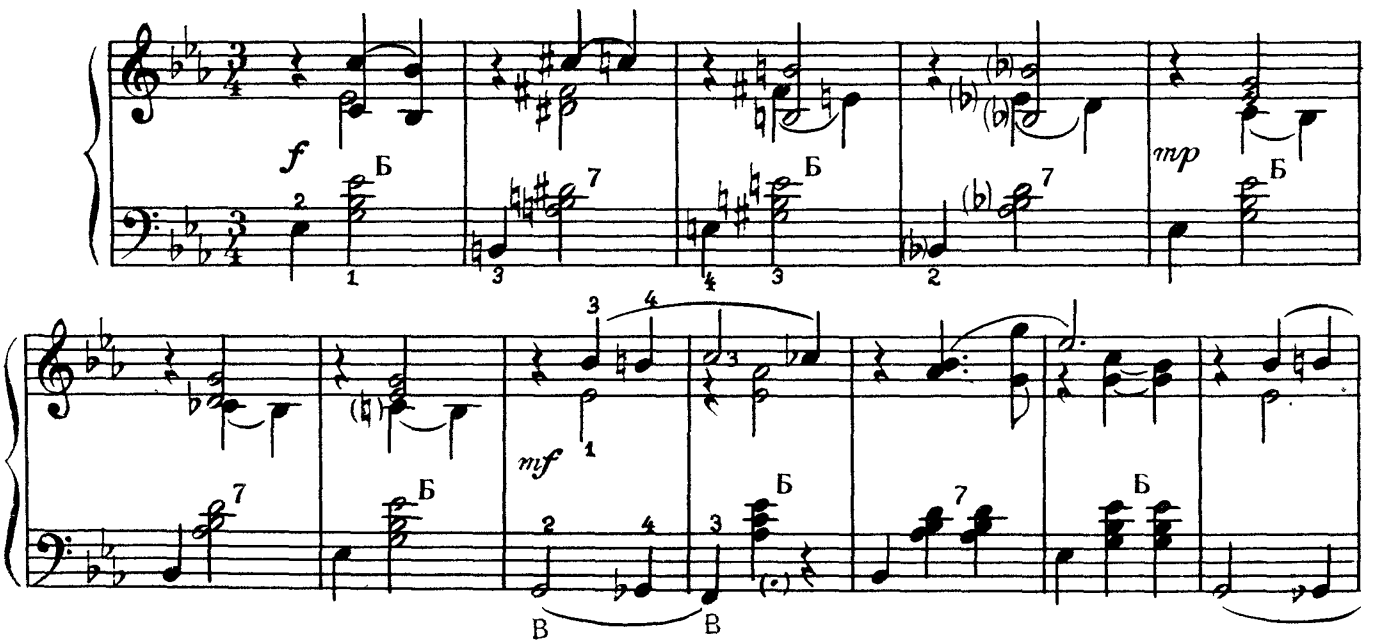

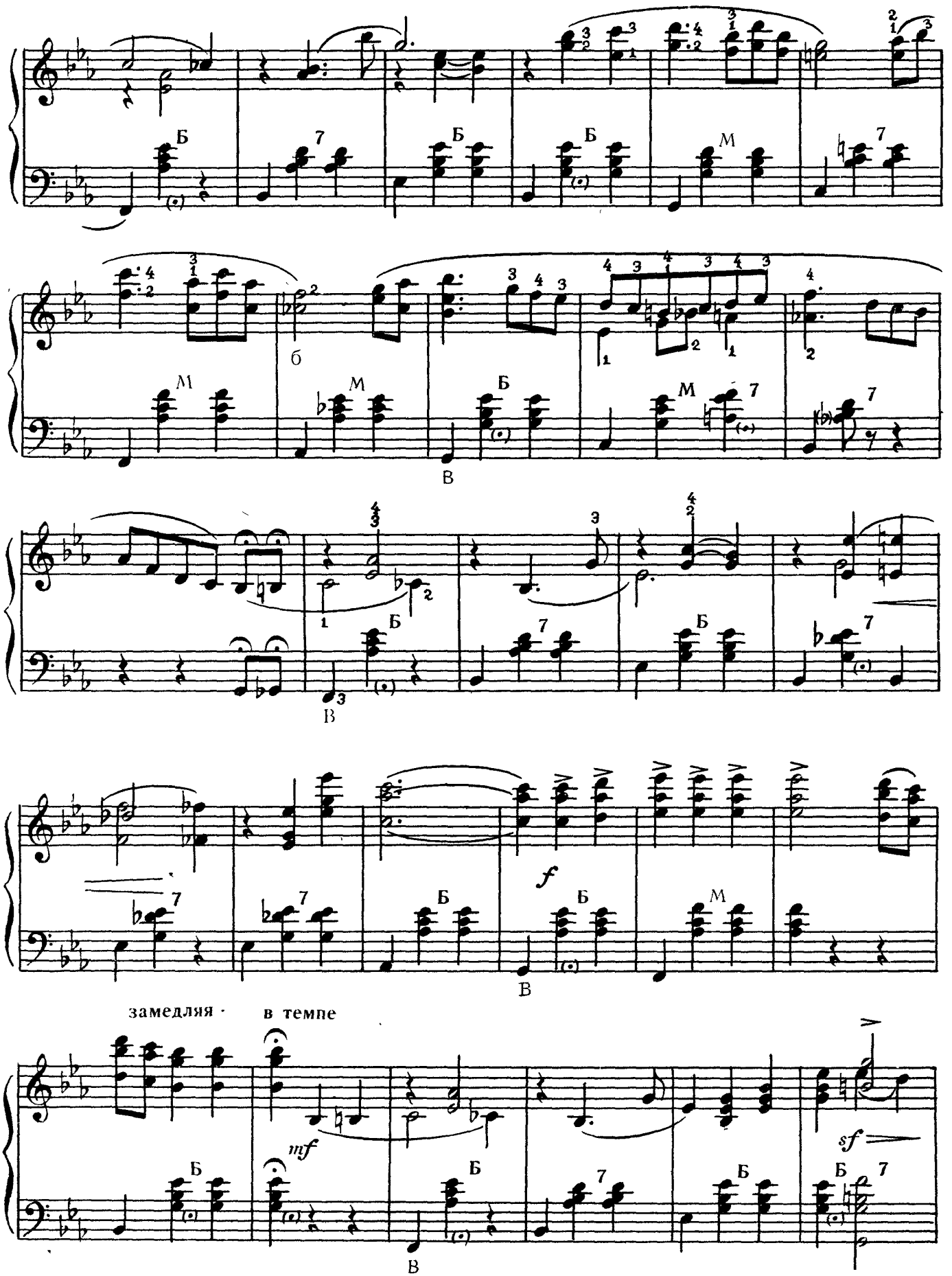
Б
М
б
В
f
замедляя
в темпе
mf
sf

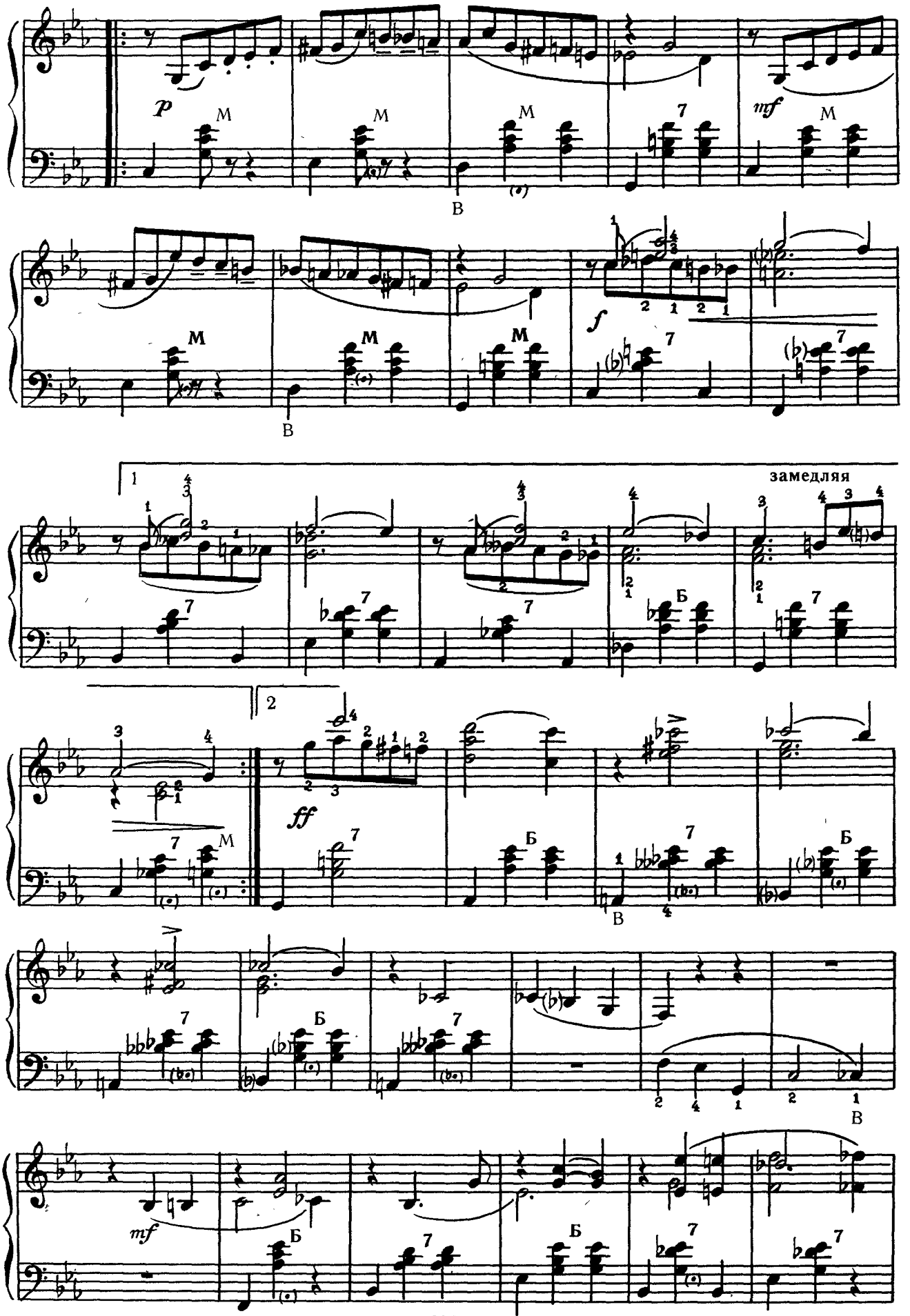
p
M
B
mf
f
замедляя
Б
ff
mf

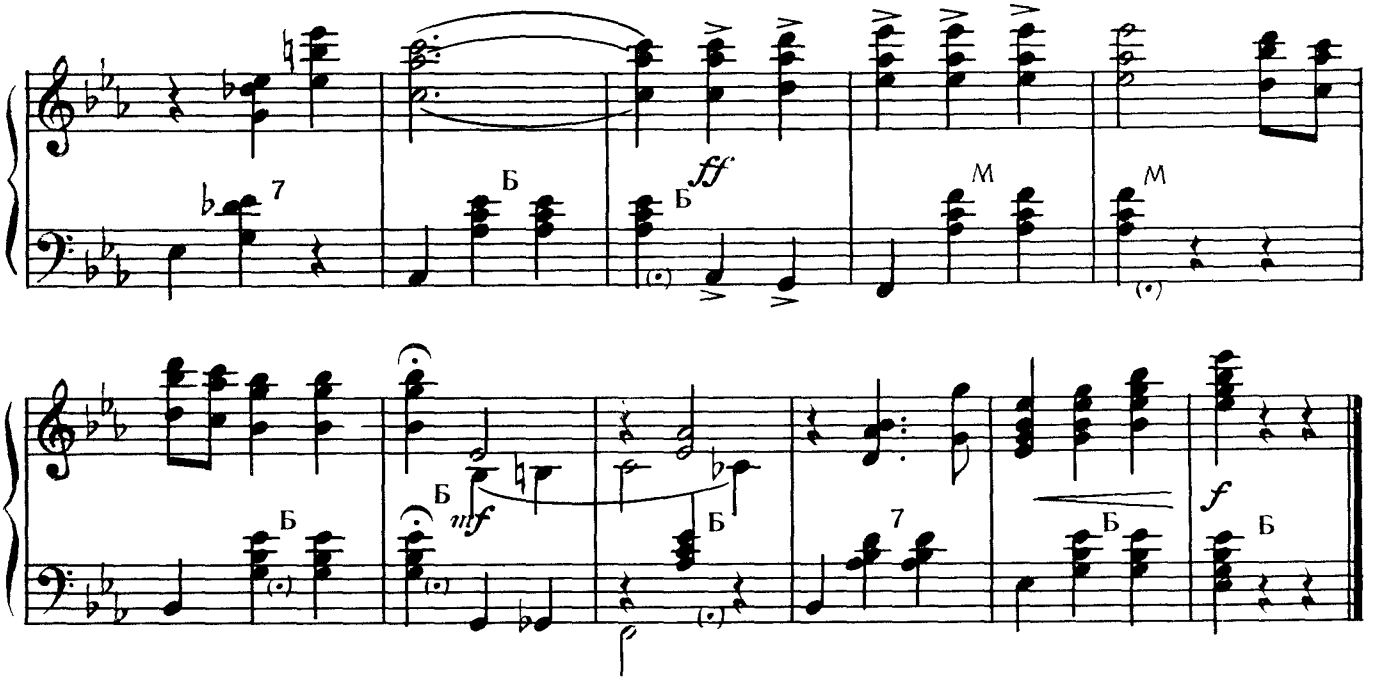

ВЫХОДНОЙ МАРШ

из фильма „Цирк"

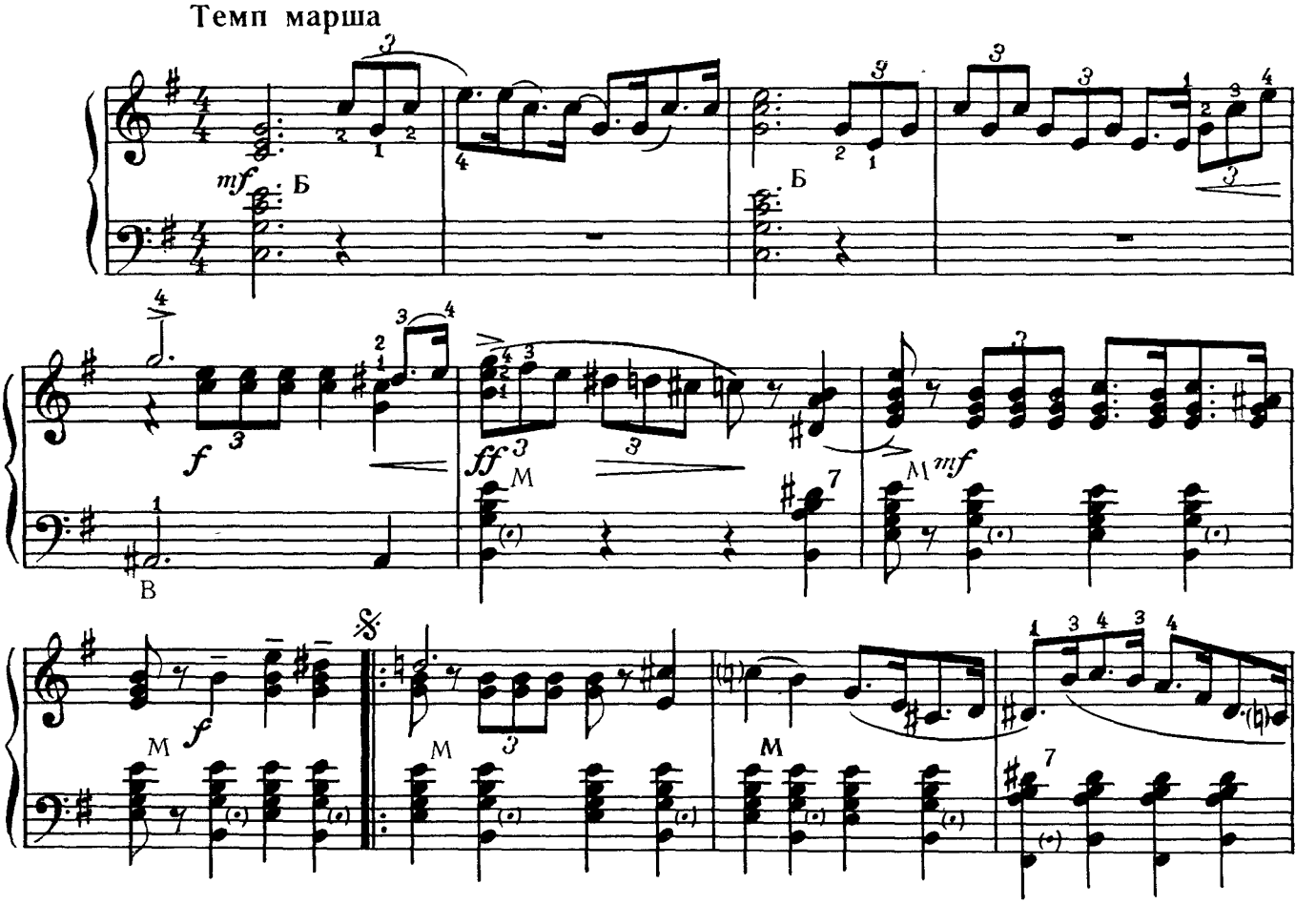

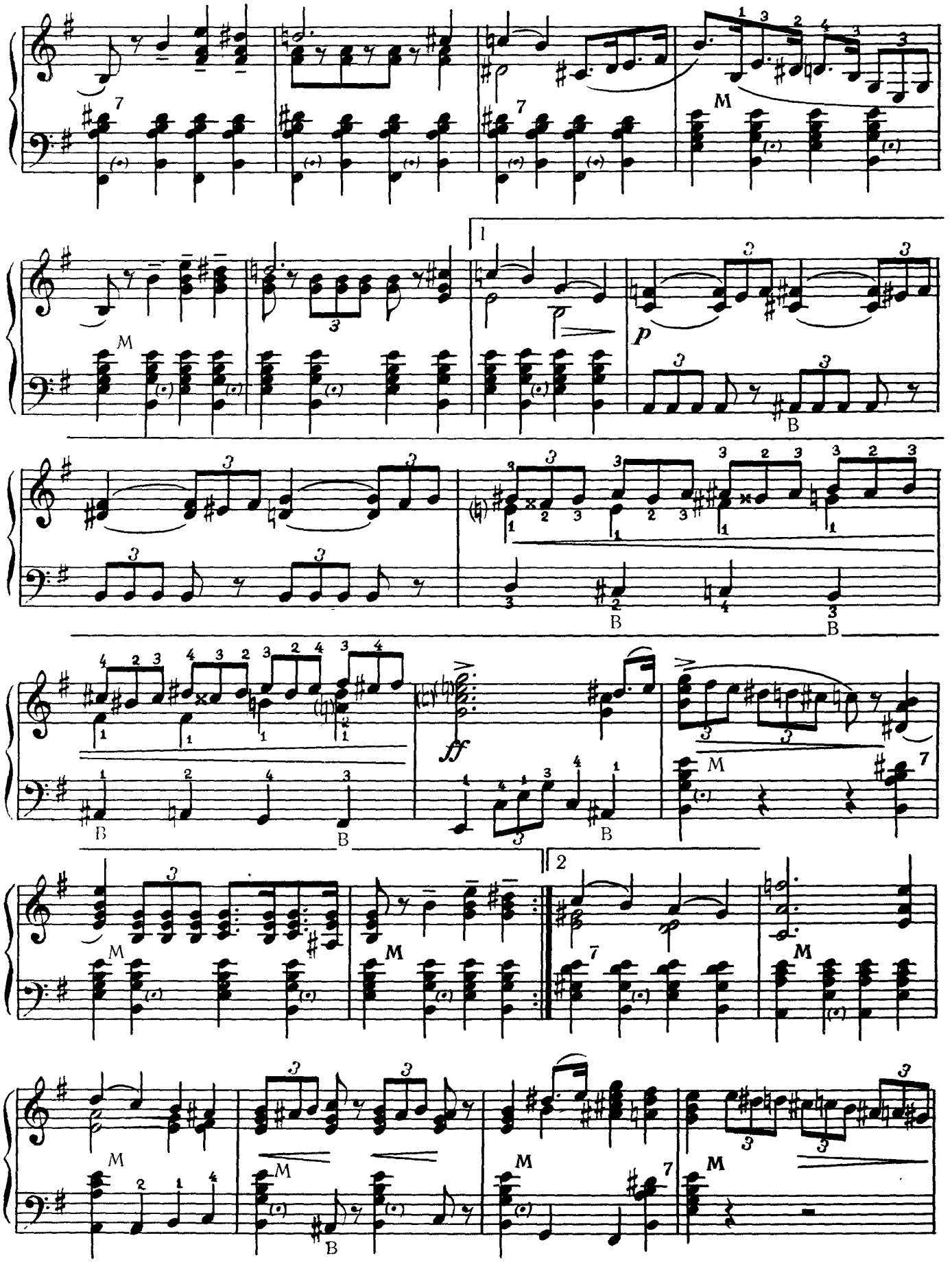
M
p
B
ff
1
2

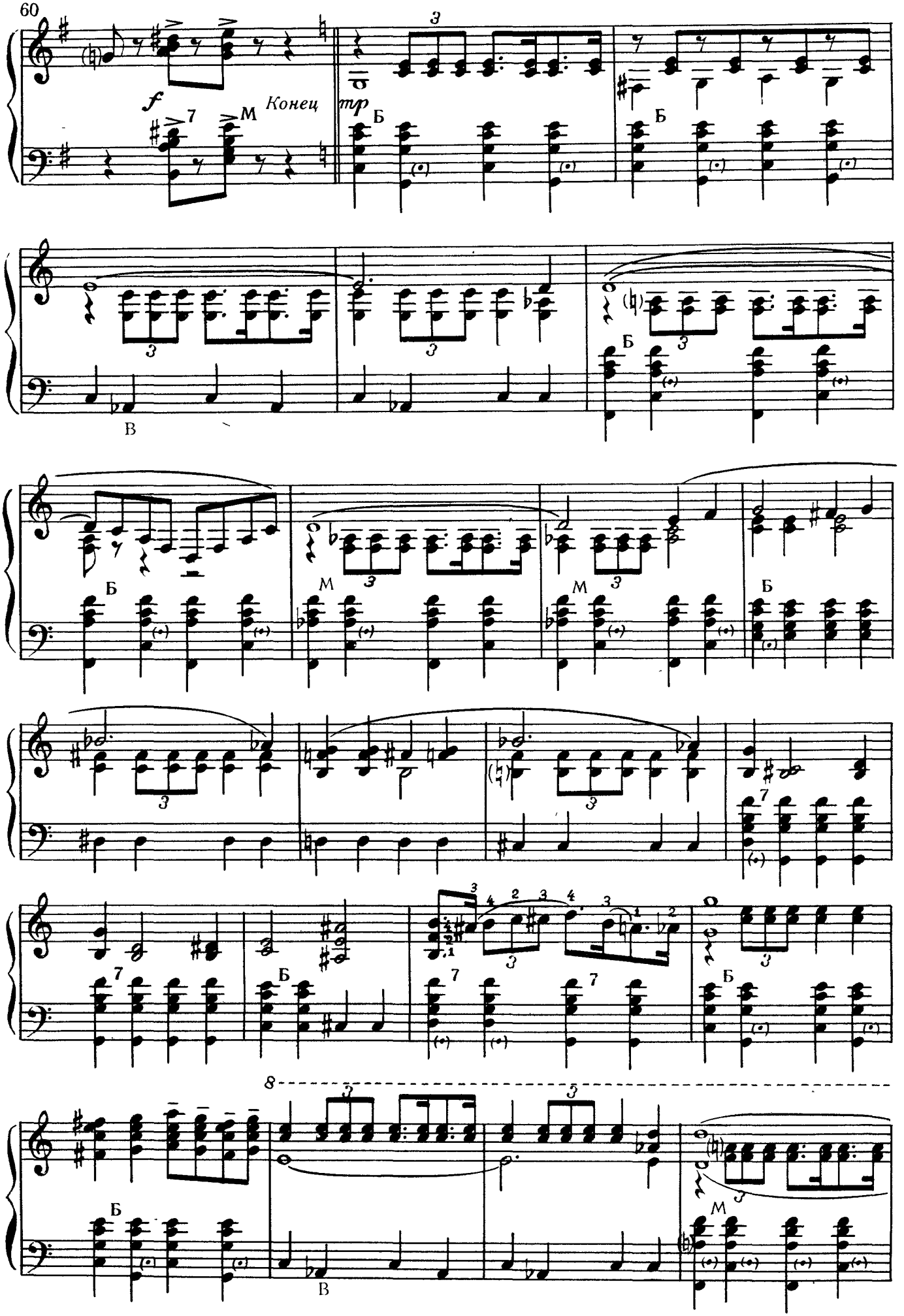
60
f
Конец
tr
Б
М
В

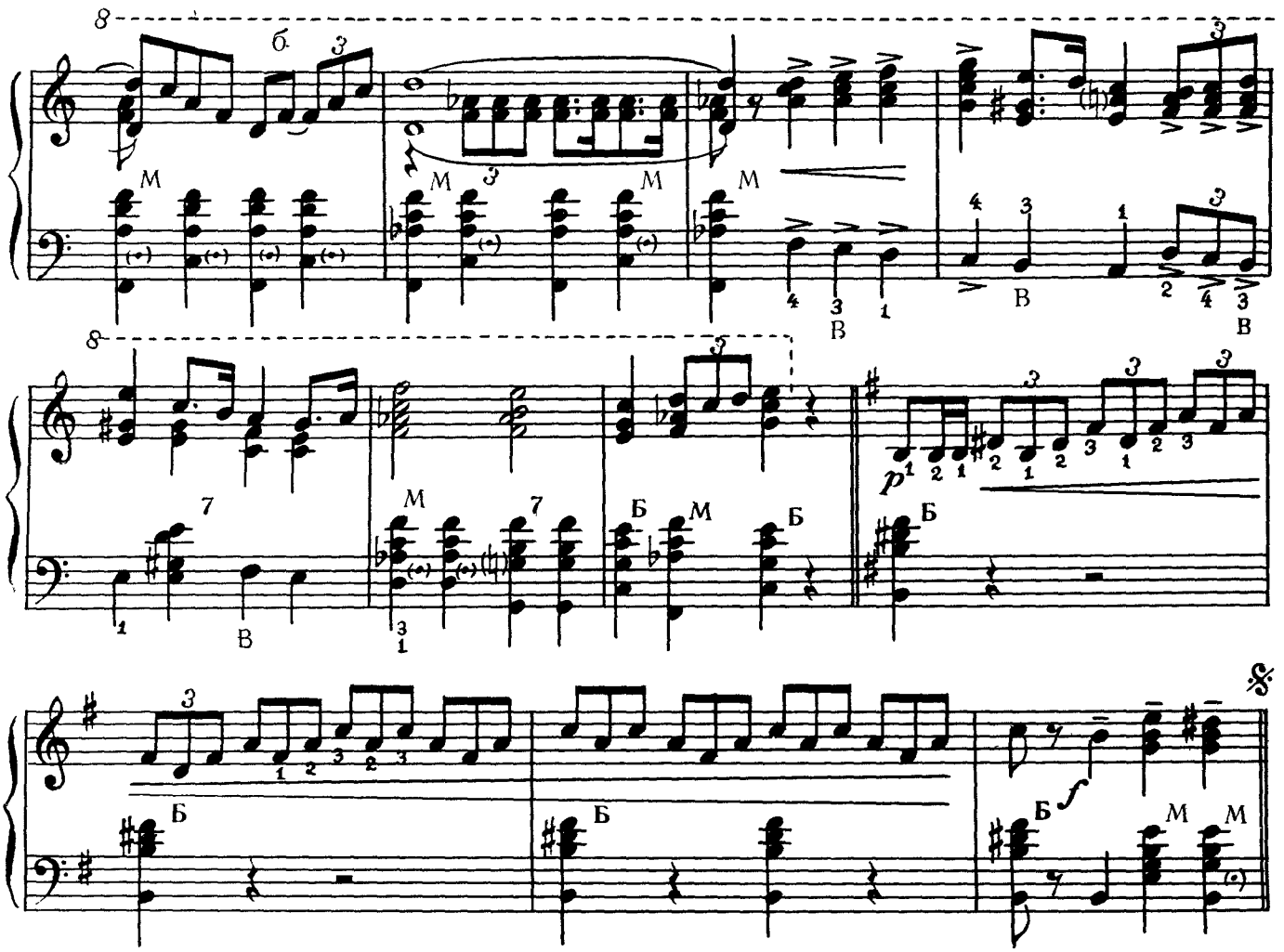

УРОЖАЙНАЯ

из фильма „Кубанские казаки“

Живо, весело, задорно

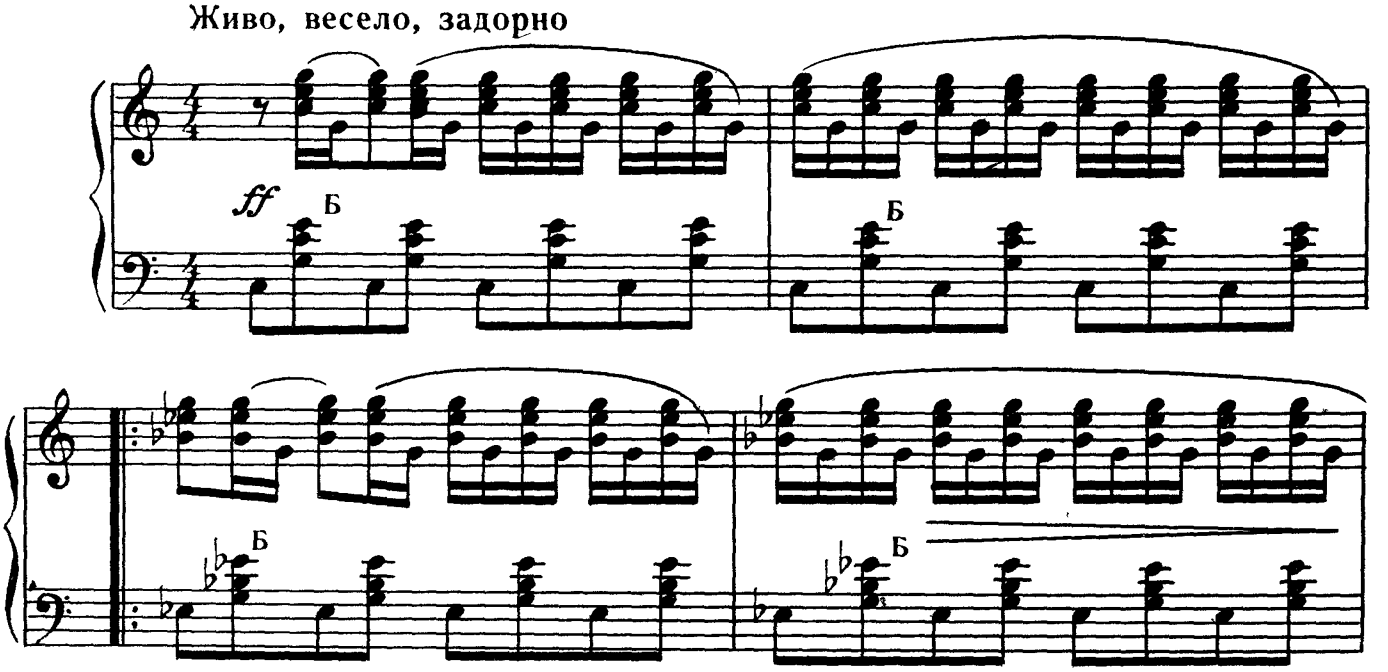

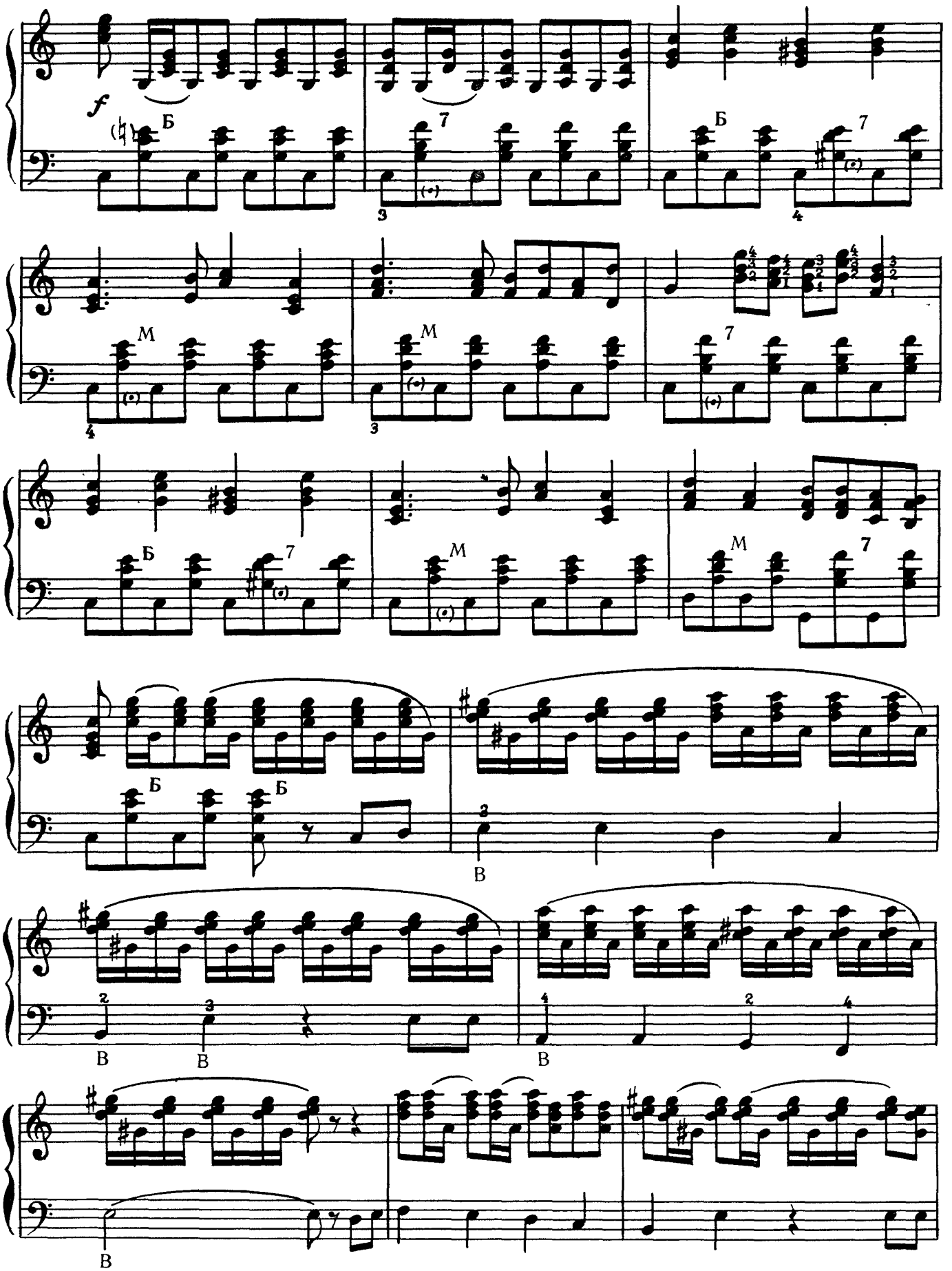
f
Б
7
M
В

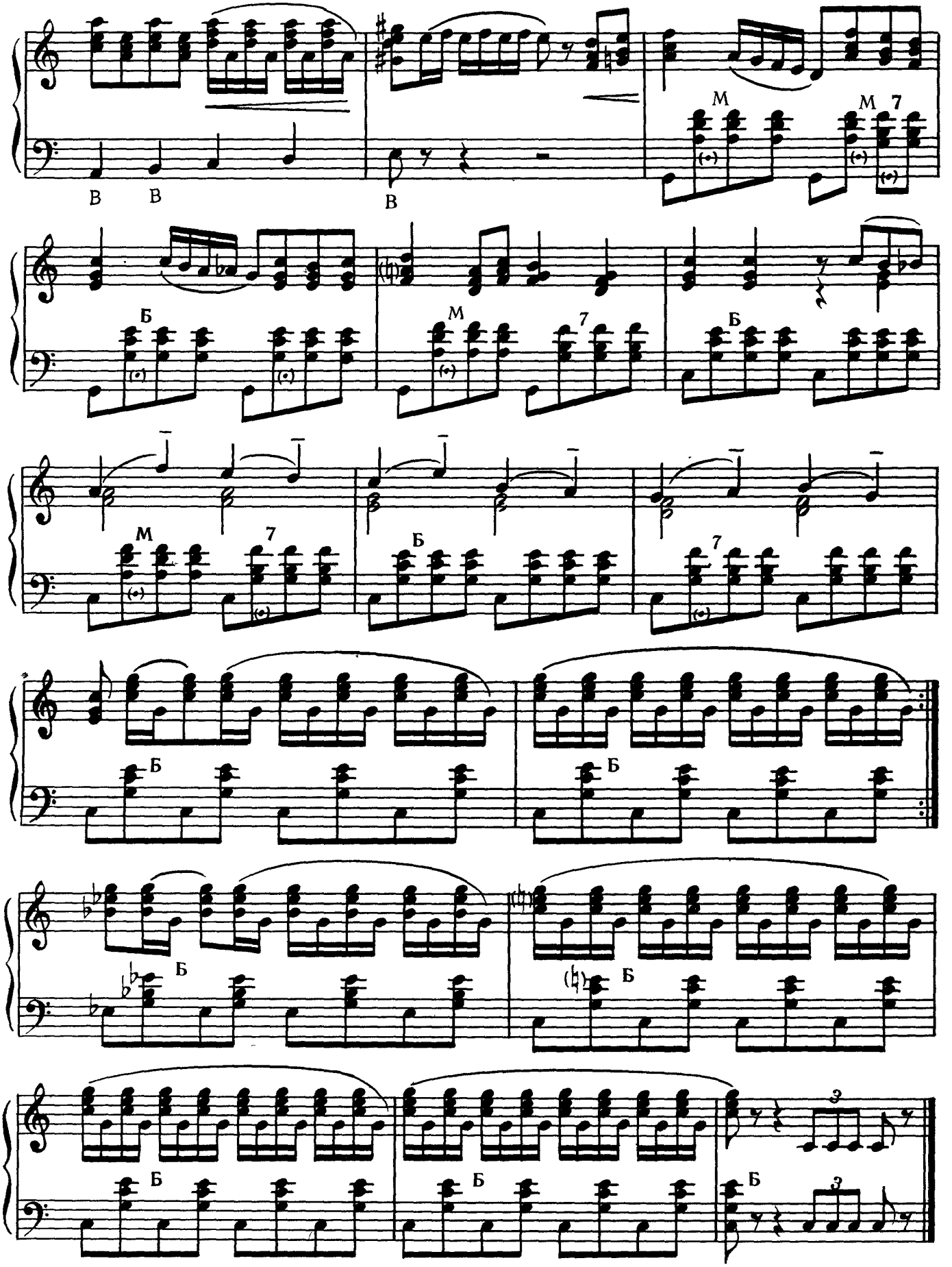
В
В
В
М
М 7
Б
М
7
Б
М
7
Б
7
Б
Б
Б
Б
Б
Б
Б
Б
3
3

ОЙ, ЦВЕТЕТ КАЛИНА

Песня из фильма „Кубанские казаки"

Подвижно, напевно

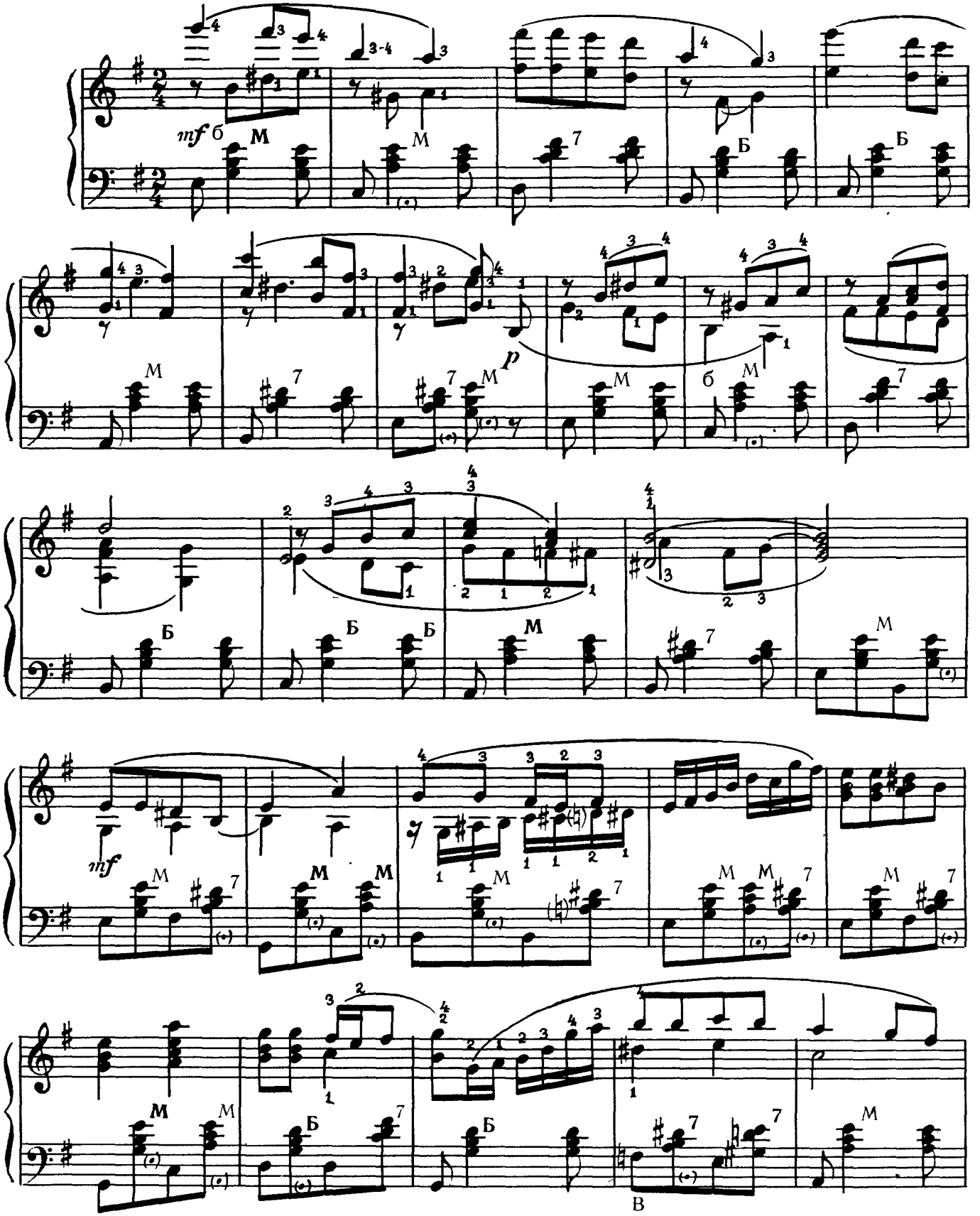

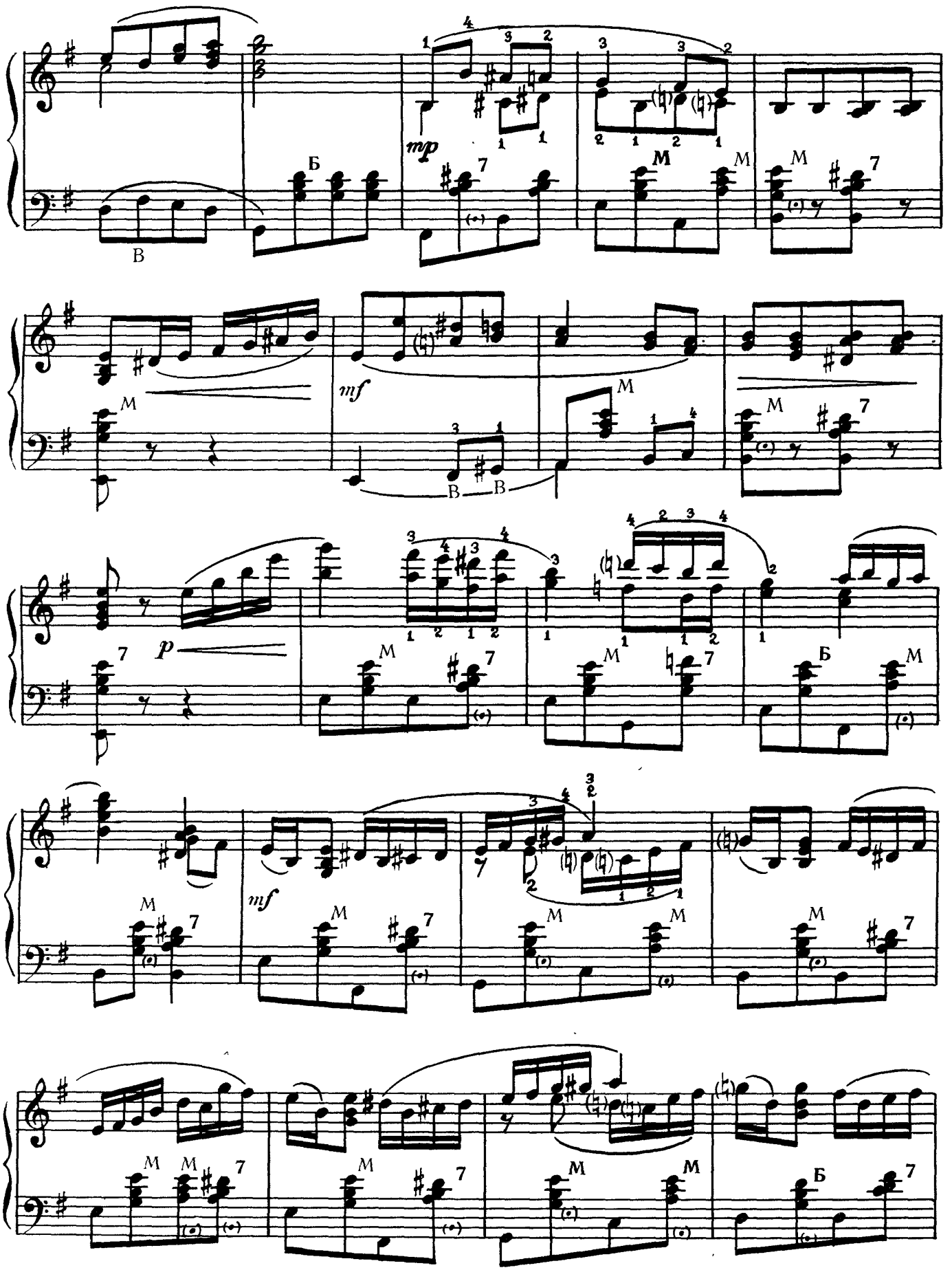
mp
Б
В
M
7
mf
p

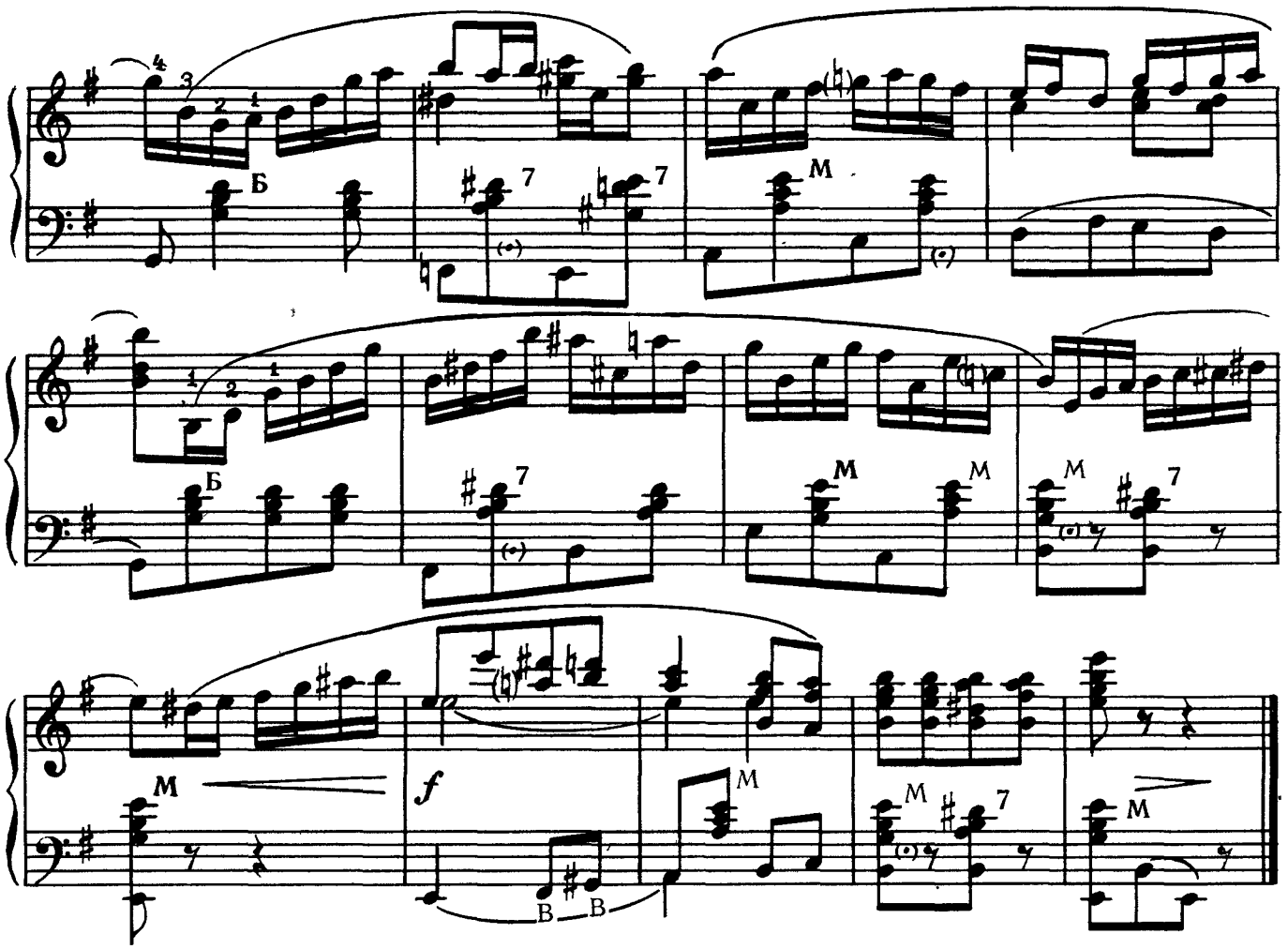

КАКИМ ТЫ БЫЛ

Песня из фильма „Кубанские казаки"

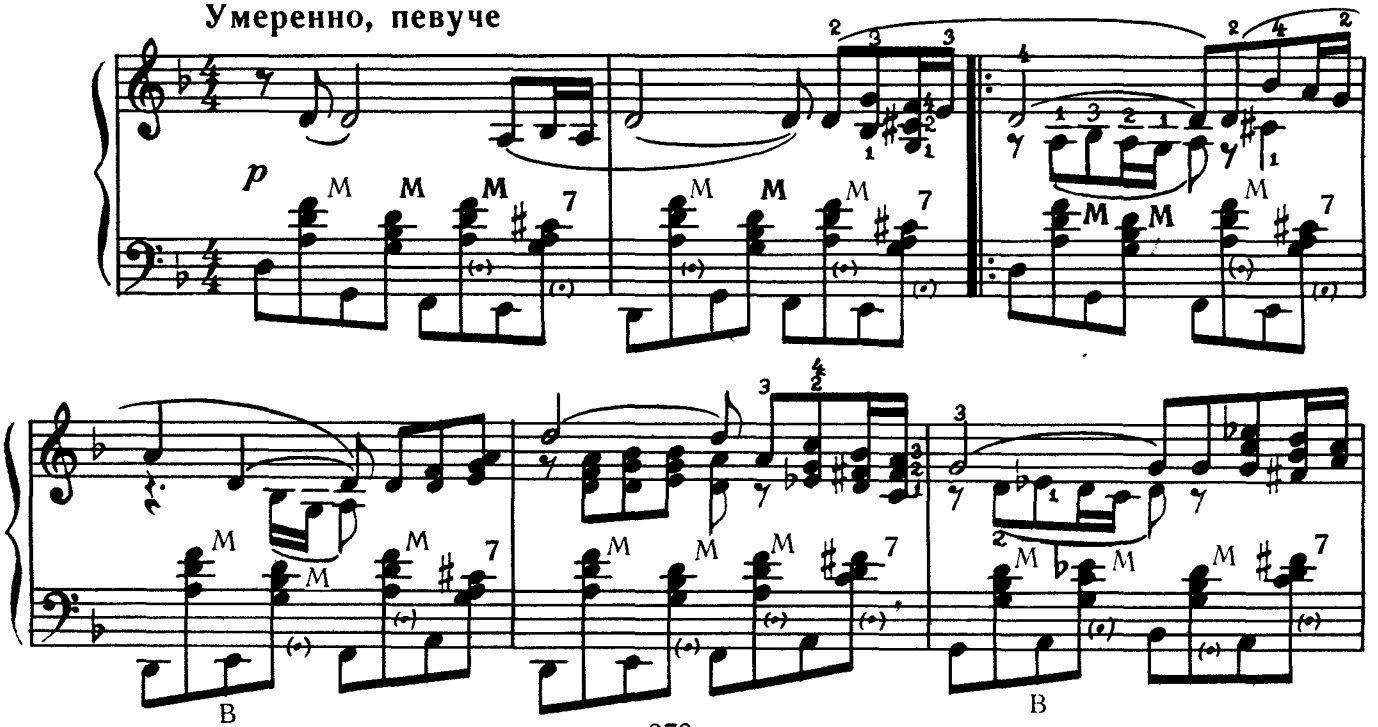

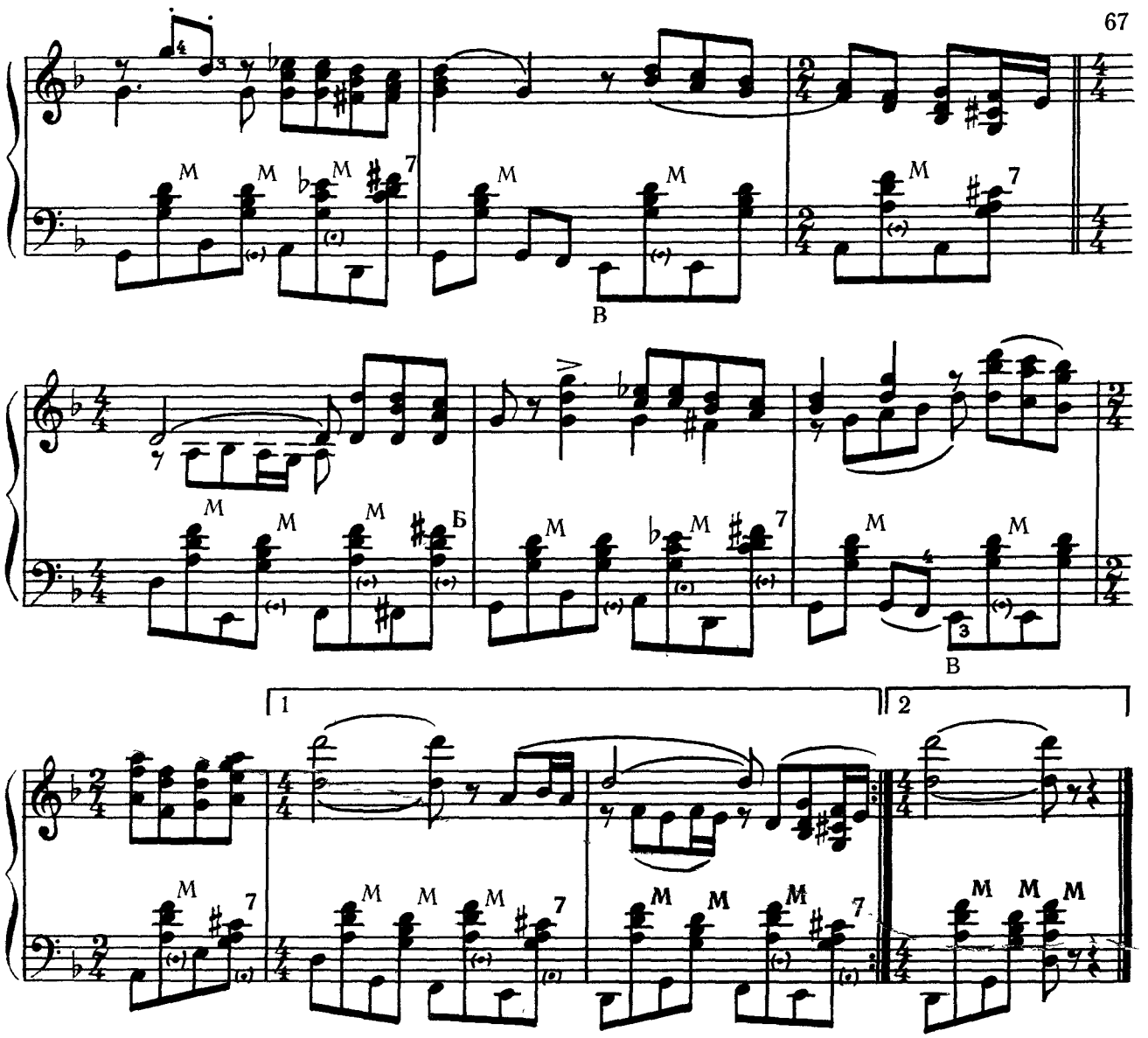

ПОЛЬКА

из фильма „Кубанские казаки“

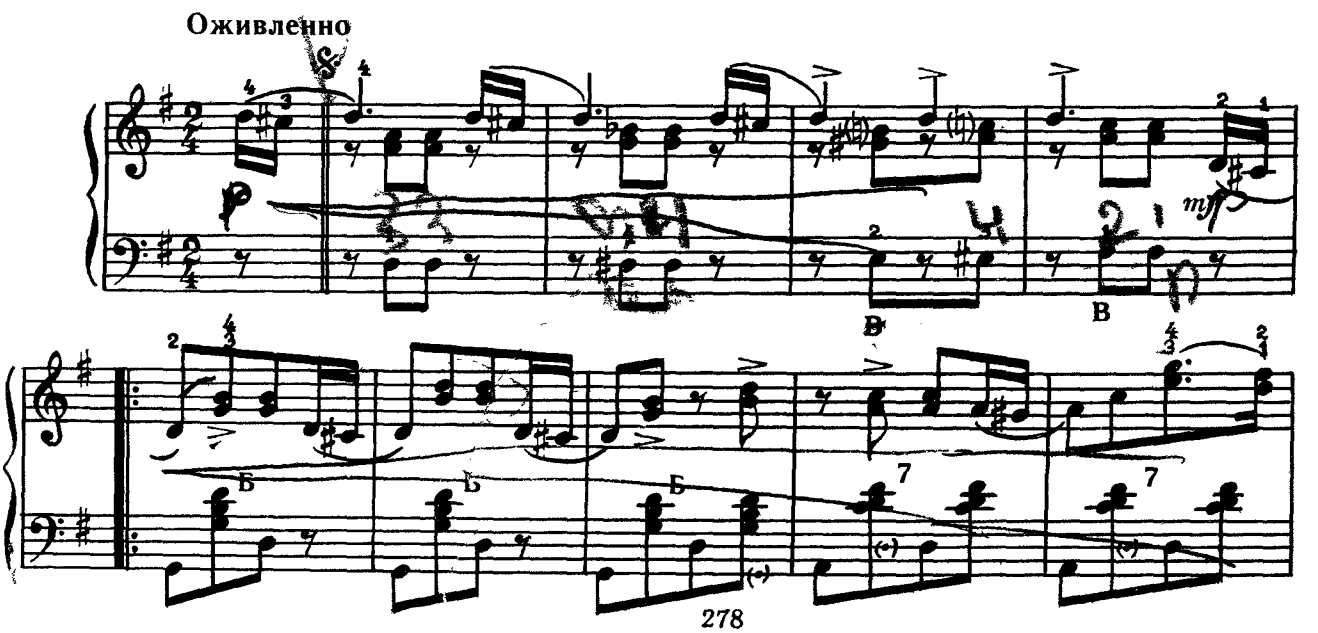

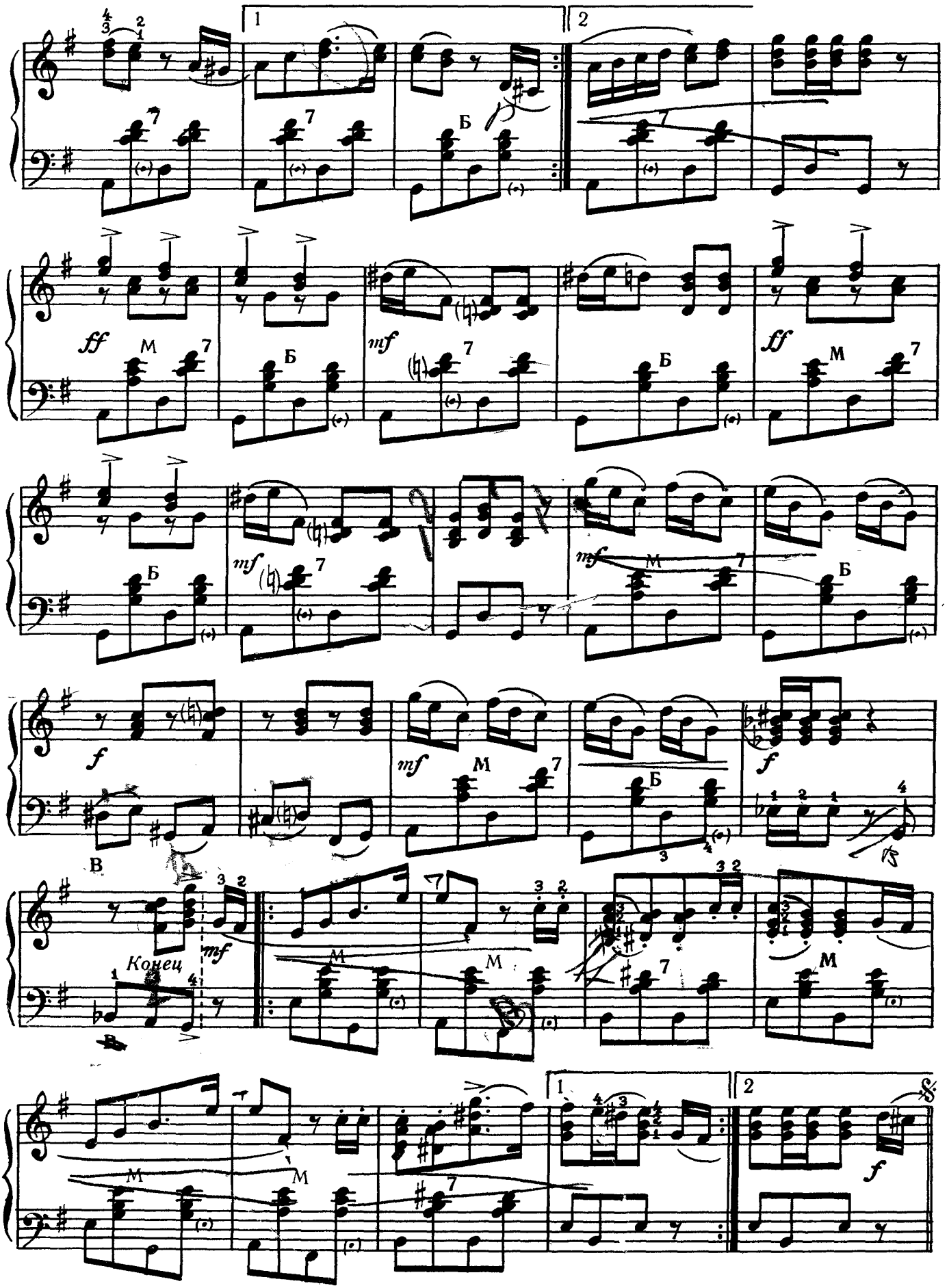
Конец

ВАЛЬС

из фильма „Кубанские казаки“

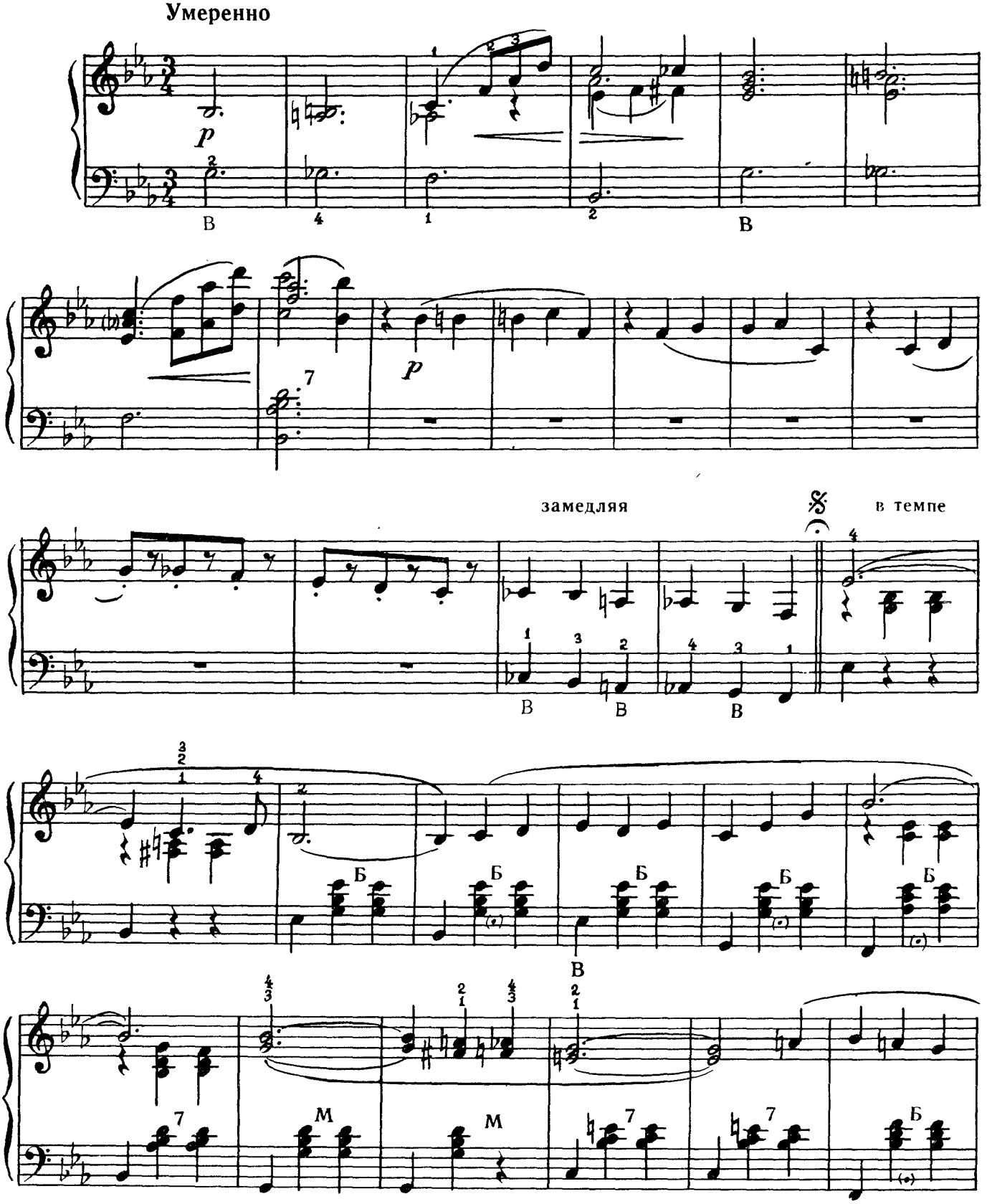

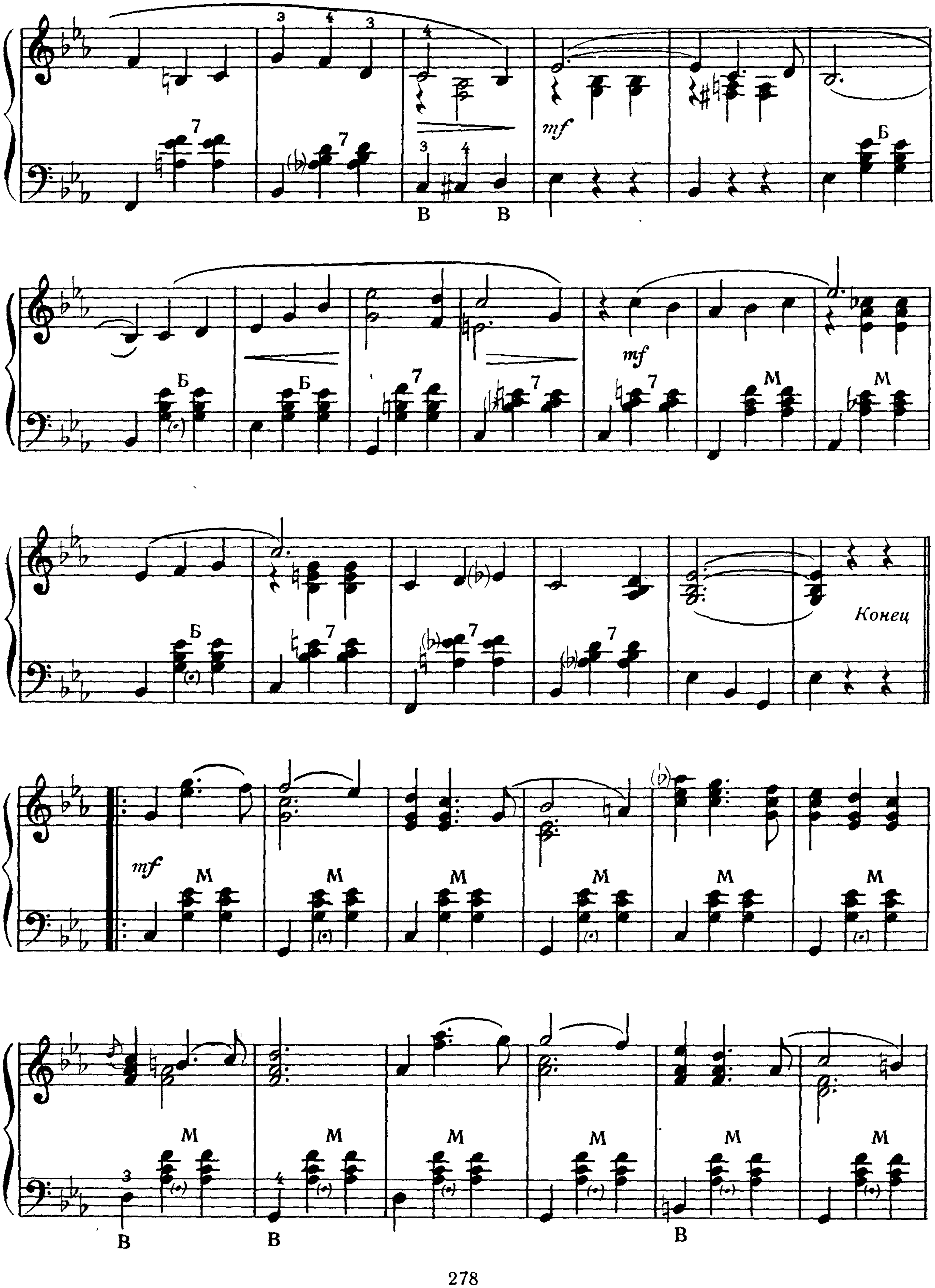
mf
Б
7
М
В
Конец

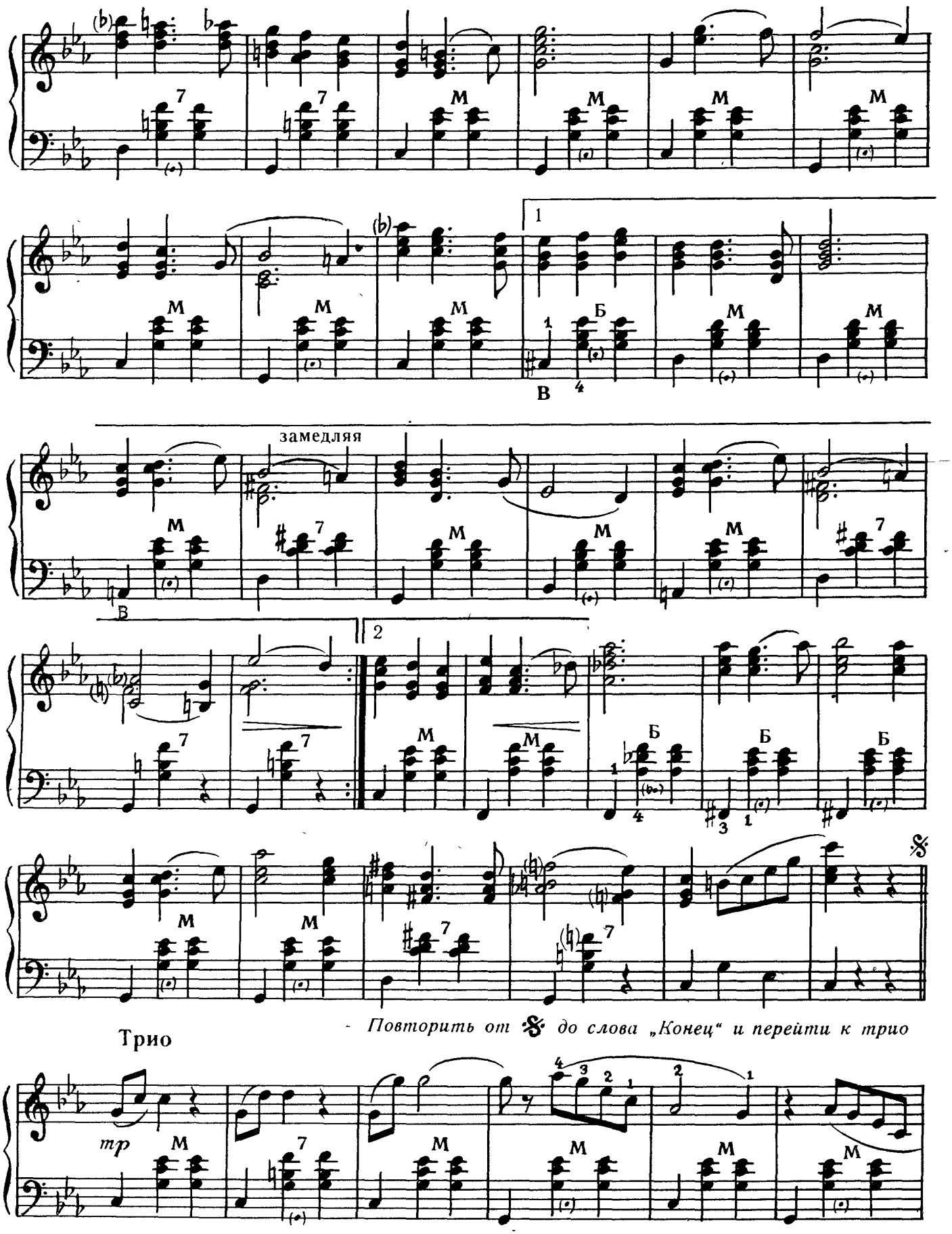

Повторить от 𝄋 до слова „Конец“ и перейти к трио

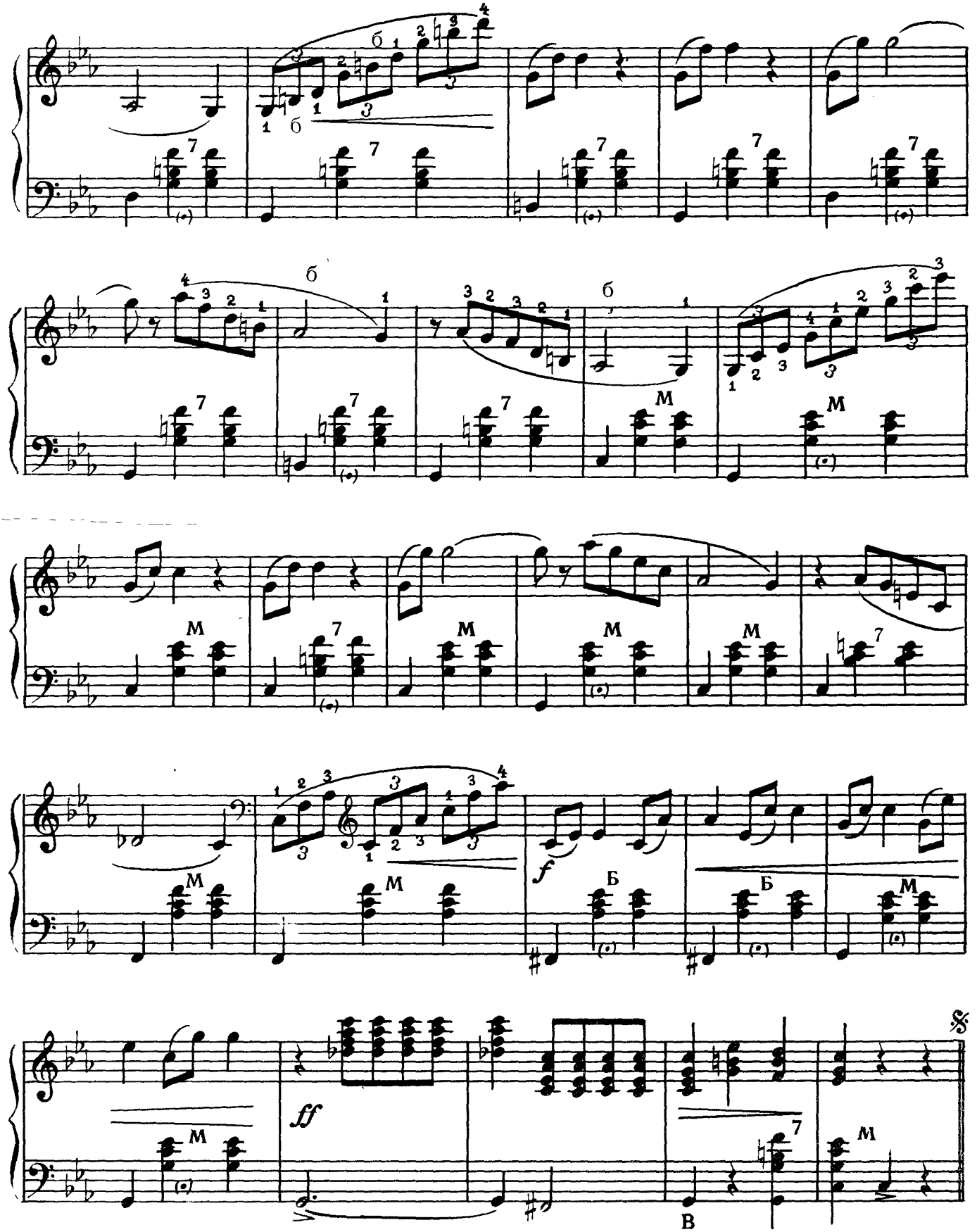

Повторить от 𝄋

до слова „Конец"

ДУЭТ ОЛЬГИ И ПАВЛА

из оперетты „Золотая долина"

Очень скоро

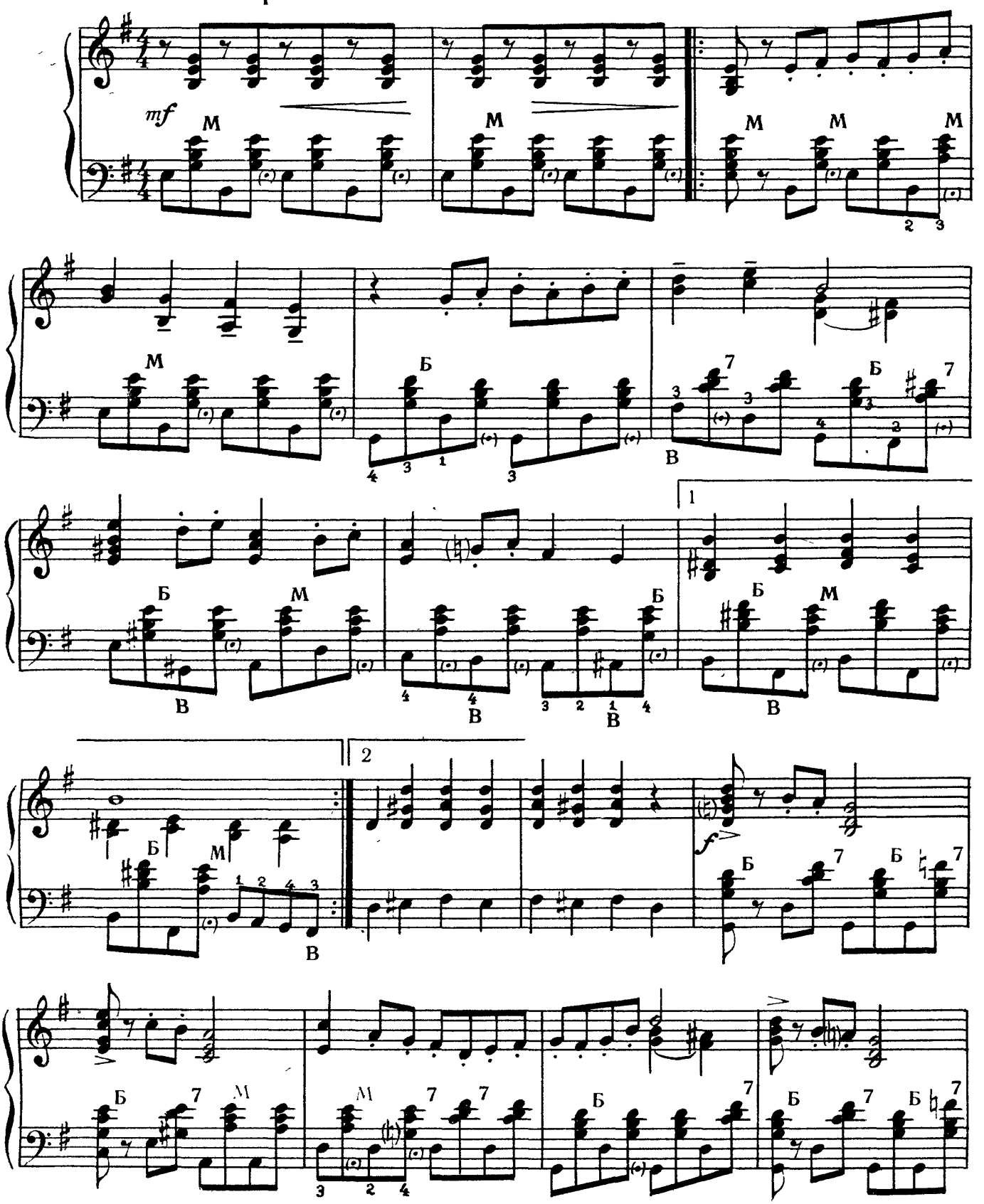

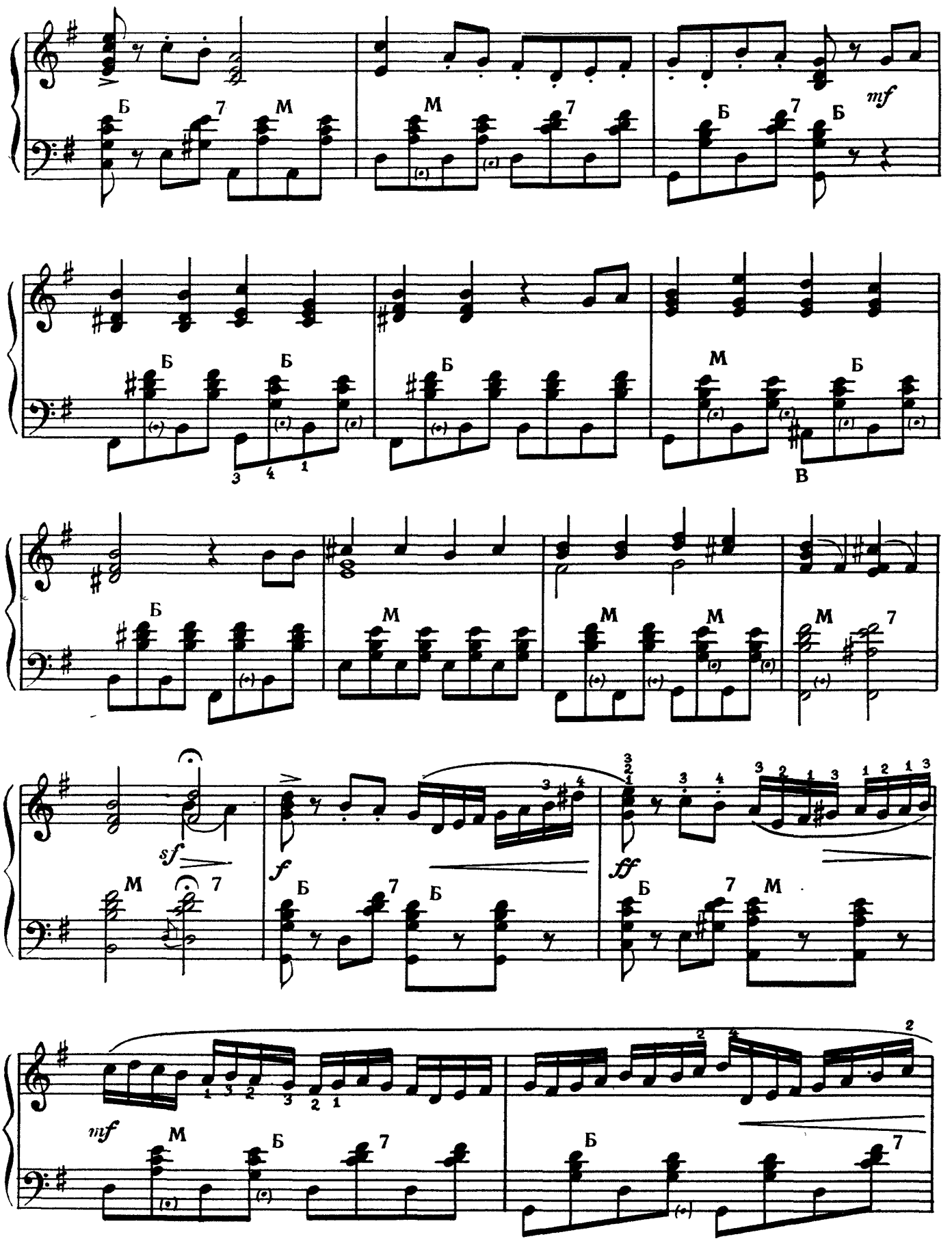
mf
sf
f
ff
mf

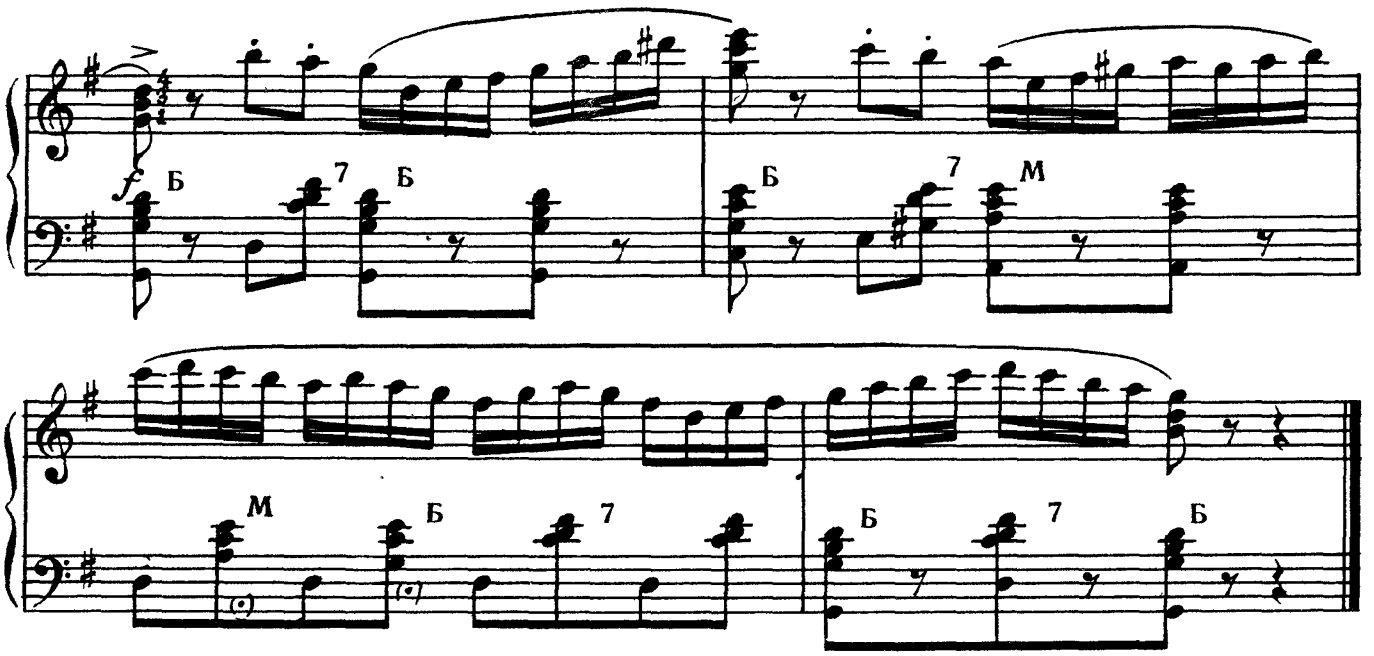

КУПЛЕТЫ МОРЯКОВ

из оперетты „Вольный ветер"

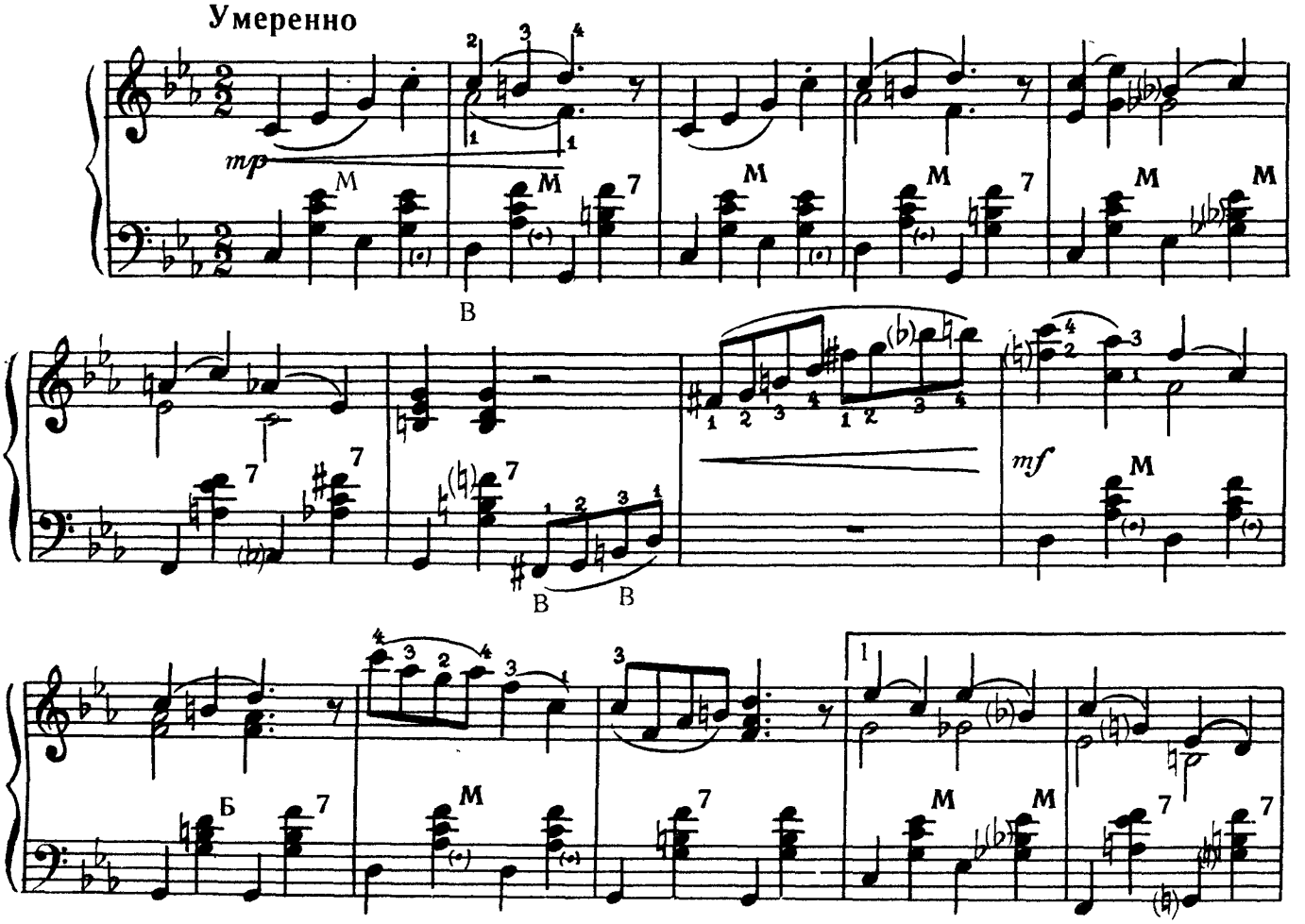

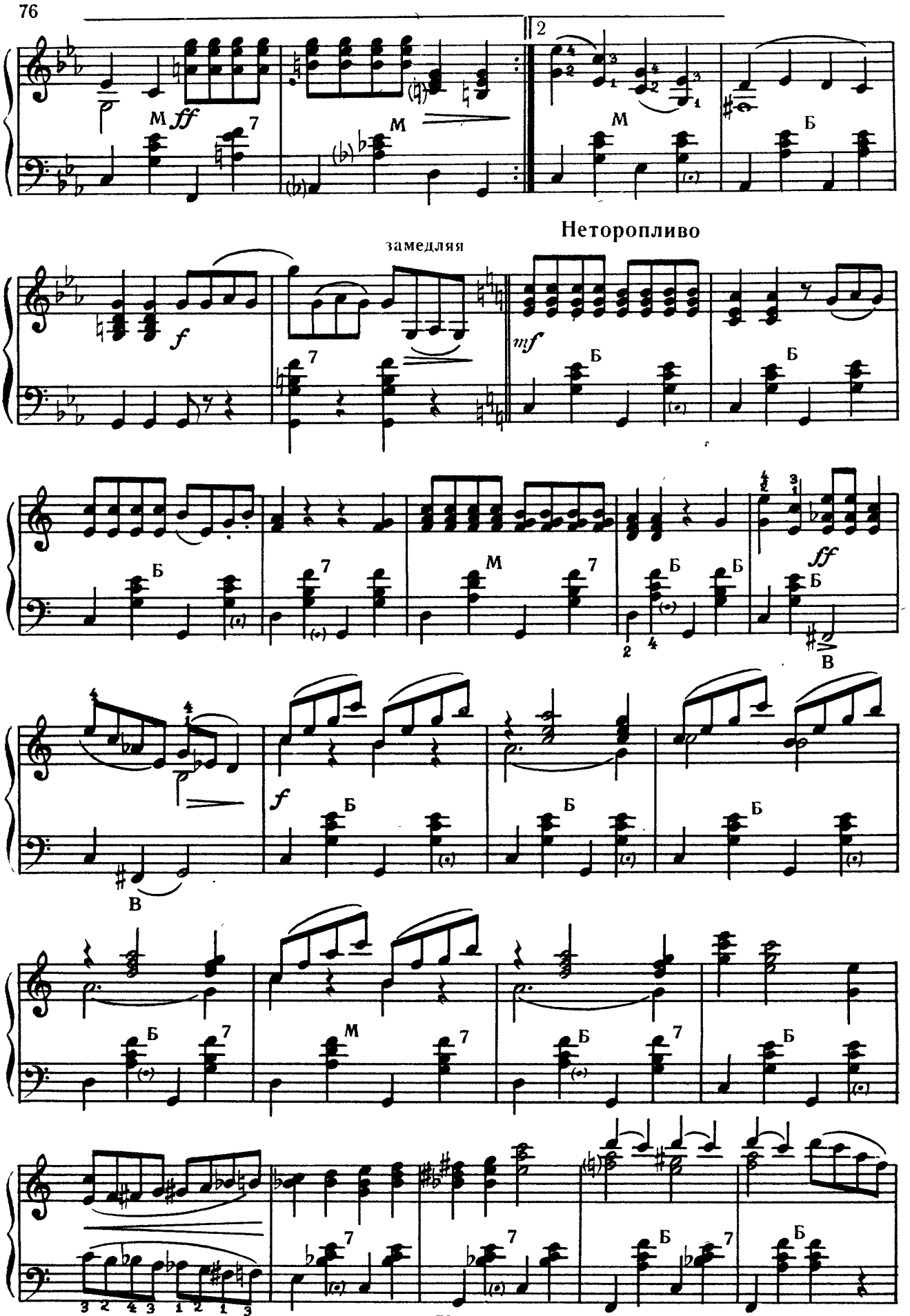
2
Неторопливо
замедляя

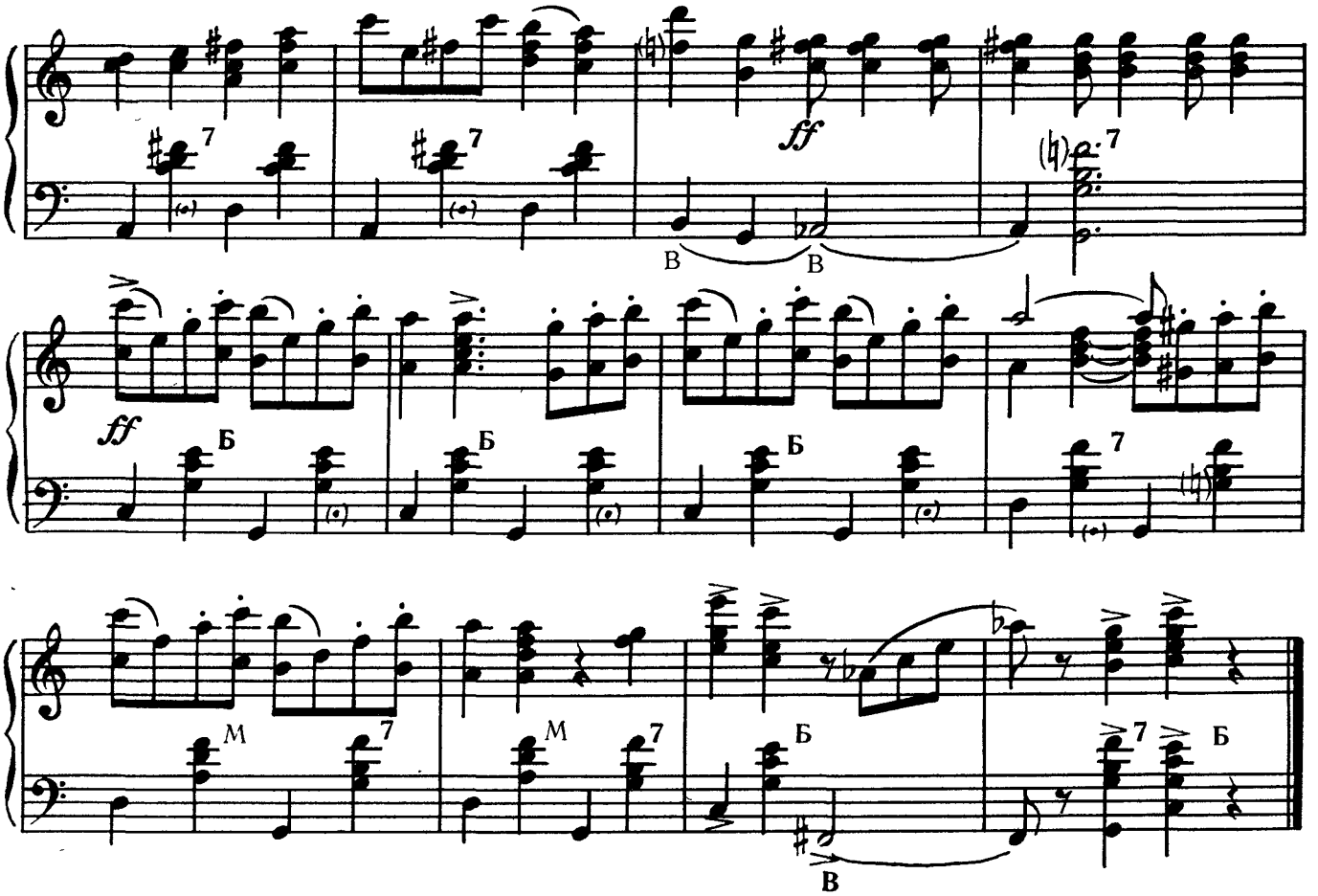

ПЕСНЯ ТОНИ ОБ ОДЕССЕ

из оперетты „Белая акация"

Умеренно. Певуче, задушевно

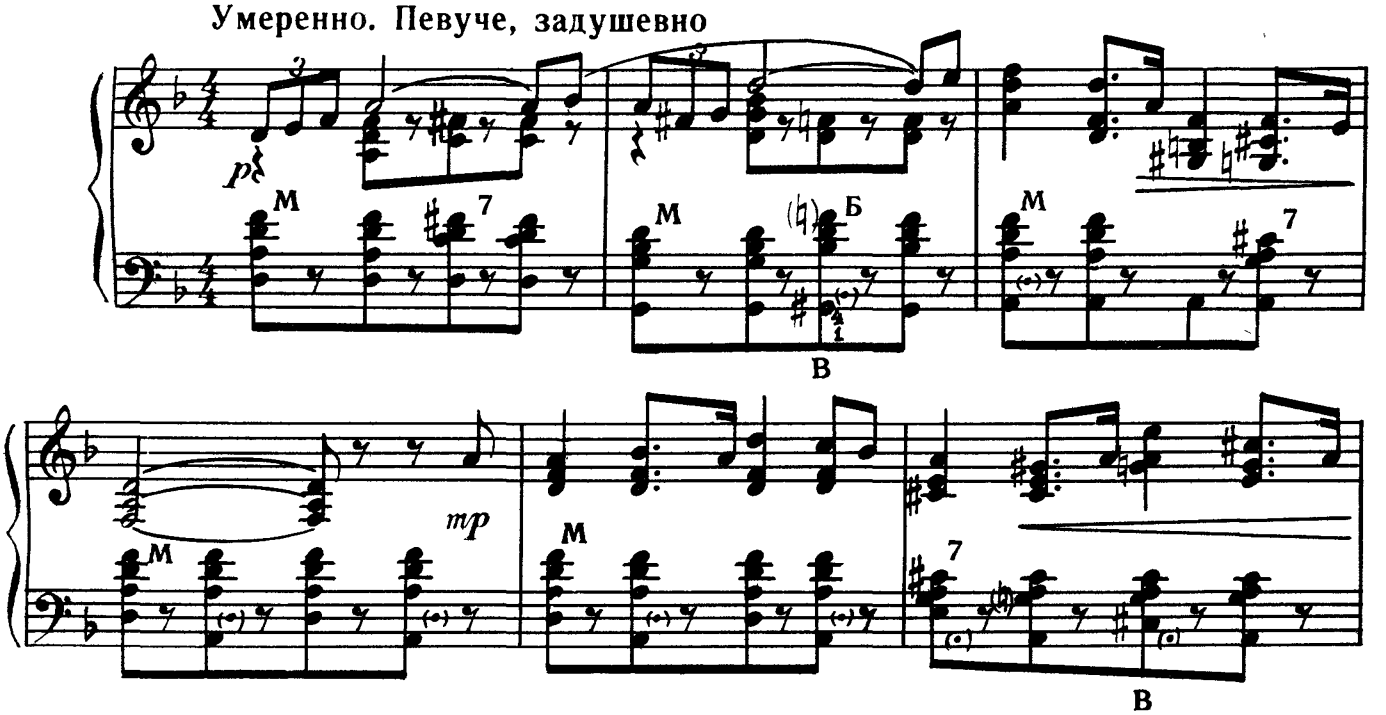

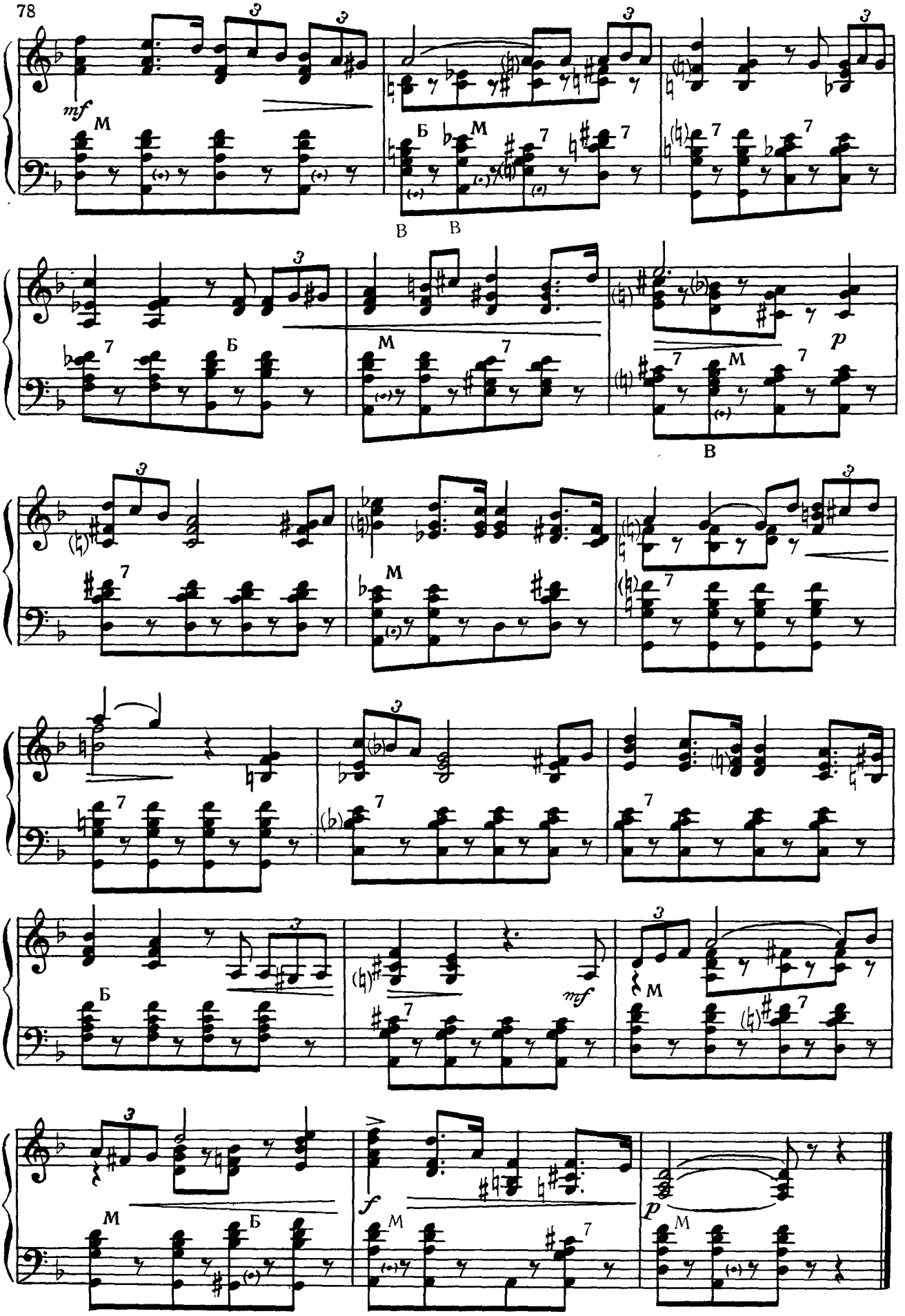
78
mf
M
Б
B
p
f

https://ale07.ru

СОДЕРЖАНИЕ

Песня о Родине. Переложение *Ю. Иванова* 3
Песня о Каховке из фильма „Три товарища". Переложение *П. Изотова* 5
Марш энтузиастов из фильма „Светлый путь". Переложение *Ю. Иванова* 7
Физкультурная. Переложение *А. Швецова* 9
На фестиваль. Песня из фильма „Мы за мир". Переложение *А. Рожкова* 12
Летите, голуби! Песня из фильма „Мы за мир". Переложение *А. Рожкова* 15
Звезды. Переложение *П. Изотова* 18
Пути-дороги. Переложение *Ю. Иванова* 20
Школьный вальс. Переложение *А. Рожкова* 23
Марш из фильма „Веселые ребята". Переложение *Ю. Иванова* . 28
Песня Анюты из фильма „Веселые ребята". Переложение *П. Изотова* 30
Пиши, не забывай! Песня из фильма „Веселые ребята". Переложение *П. Изотова* 31
Спой нам, ветер. Песня из фильма „Дети капитана Гранта". Переложение *Ю. Иванова* 33
Песенка о капитане из фильма „Дети капитана Гранта". Переложение *Ю. Иванова* 35
Марш трактористов из фильма „Богатая невеста". Переложение *А. Швецова* 36
Лирическая песня из фильма „Богатая невеста". Переложение *А. Швецова* 38
Идем, идем, веселые подруги. Марш женской бригады из фильма „Богатая невеста". Переложение *А. Швецова* 39
Лирическая песня из фильма „Искатели счастья". Переложение *Ю. Иванова* 41
Рыбацкая из фильма „Искатели счастья". Переложение *Ю. Иванова* 42
Молчание. Переложение *А. Швецова* 44
До свиданья, девушки! Переложение *А. Швецова* 46
Песня о Волге из фильма „Волга-Волга". Переложение *А. Швецова* 47
Молодежная из фильма „Волга-Волга". Переложение *Ю. Иванова* 48
Лирическая песня из фильма „Дочь Родины". Переложение *А. Швецова* 50
Под луной золотой. Песня из фильма „Новый дом". Переложение *Ю. Иванова* 51
Звать любовь не надо. Песня из фильма „Моя любовь". Переложение *А. Рожкова* 53
Лунный вальс из фильма „Цирк". Переложение *Ю. Иванова* . . 55
Выходной марш из фильма „Цирк". Переложение *П. Изотова* . 58
Урожайная из фильма „Кубанские казаки". Переложение *А. Кондратьева* 61
Ой, цветет калина. Песня из фильма „Кубанские казаки". Обработка *П. Говорушко* 64
Каким ты был. Песня из фильма „Кубанские казаки". Переложение *П. Изотова* 66
Полька из фильма „Кубанские казаки". Переложение *А. Кондратьева* 67
Вальс из фильма „Кубанские казаки". Переложение *А. Кондратьева* 69
Дуэт Ольги и Павла из оперетты „Золотая долина". Переложение *А. Швецова* 73
Куплеты моряков из оперетты „Вольный ветер". Переложение *П. Изотова* 75
Песня Тони об Одессе из оперетты „Белая акация". Переложение *А. Швецова* 77

Исаак Осипович Дунаевский

ИЗБРАННЫЕ ПЕСНИ И ТАНЦЫ

Т. п. 1964 г № 971

Редактор *М. В. Нюрнберг*

Художник редактор *Л. И. Рожков*
Техн. редактор *Г. С. Мичурина*
Корректор *Д. Горбаненко*

Подписано к печати 9.X-1964 г.
Формат бумаги 60 x 90¹/₈. Бум. л. 5,0.
Печ. л. 10,0 (10,0). Уч.-изд. л. 10,0.
Тираж 12000 экз. Заказ № 2010
Цена 1 р.

Издательство „Музыка"
Ленинградское отделение
Ленинград, Д-11, Инженерная, 9

Ленинградская фабрика офсетной
печати № 1 Главполиграфпрома
Государственного комитета Совета
Министров СССР по печати.
Ленинград, Кронверкская ул., 9

1 р.

ЛЕНИНГРАДСКИМ ОТДЕЛЕНИЕМ ИЗДАТЕЛЬСТВА „МУЗЫКА"

готовится к изданию в 1965 году

ШКОЛА ИГРЫ НА БАЯНЕ

П. ГОВОРУШКО

●

Автор — известный педагог-методист, заведующий кафедрой народных инструментов Ленинградской ордена Ленина государственной консерватории имени Н. А. Римского-Корсакова.

Новая школа рассчитана на самый широкий круг баянистов, изучающих игру на баяне как под руководством педагога, так и самостоятельно. Основанная на новейших достижениях методики, обобщающая исполнительскую практику советских баянистов, богатая и разнообразная по подбору музыкального материала, — Школа П. Говорушко представляет собой ценнейшее педагогическое пособие.

Ваши заявки на новую Школу игры на баяне подавайте в отделы музыкальной литературы книжных магазинов Союзкниги по местожительству.

Направляйте также Ваши заказы в отделы „Ноты-почтой" московского и ленинградского магазинов музыкальной литературы: Москва, Неглинная, 14. Ленинград, Невский, 50.